

RELATÓRIO TÉCNICO DE VISITA – CACS-FUNDEB

Unidade Escolar: EMEFI Hélio Walter Bevilacqua
Localização: Jardim Bandeirantes – São José dos Campos/SP
Data da visita: 18 de março de 2026

1. IDENTIFICAÇÃO DA EQUIPE

Participaram da visita técnica os seguintes conselheiros:

Ederson Jose Manfredini Guimarães
Ricardo Alexandre dos Santos
Lucyani de Fátima Moraes Brito
Emily Aline Maiolino
Cláudia Valéria Santos da Matta
Marize de Mitri Russo
Edegar Alves Oliveira Júnior (apoio técnico)
Orjaide de Oliveira Silva (secretário)

A visita foi acompanhada pela Diretora da unidade, Sra. Adriana Cristina dos Santos Silva, que prestou informações sobre a obra, estrutura e funcionamento da escola.

2. OBJETIVO DA VISITA

Realizar verificação in loco das condições estruturais, operacionais e funcionais da unidade escolar, considerando o início recente das atividades após a entrega oficial ocorrida em 7 de fevereiro de 2026.

3. METODOLOGIA

A visita consistiu em:
Inspeção visual das instalações físicas;
Verificação dos ambientes pedagógicos e administrativos;
Observação das condições de acessibilidade e infraestrutura;
Coleta de informações junto à gestão escolar;
Registro fotográfico para documentação e análise posterior.

4. CARACTERIZAÇÃO DA UNIDADE

A unidade foi construída para substituição do prédio anterior, mantendo o atendimento aos alunos já matriculados e ampliando a oferta com a criação de 90 novas vagas.

A edificação possui área construída de 5.013,20 m², distribuída em três pavimentos, com investimento total informado de R\$ 23.680.281,87.

A escola dispõe de:

18 salas de aula;
Sala de leitura, sala de artes, sala de som e salão para atividades;
Sala dos professores e espaço para HTPC;
Ambientes específicos para AEE, API, Orientação Pedagógica, Orientação Educacional e Assistência Social;

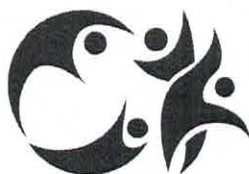

CACS-FUNDEB

Conselho de
Acompanhamento e
Controle Social - SJC

Laboratório de Ciências, Sala Maker e Sala Google;

Quadra poliesportiva;
Refeitório para alunos e servidores;
Cozinha, despensa e área de triagem;
Almoxarifado esportivo;
Consultório odontológico e sala de higienista.

5. CONDIÇÕES DE INFRAESTRUTURA E ACESSIBILIDADE

Durante a vistoria, observou-se que a unidade apresenta:

Estrutura física recente, compatível com o porte da edificação;

Ambientes amplos e organizados;

Presença de recursos de acessibilidade, incluindo rampas, piso tátil, corrimãos, elevador e sanitários adaptados;

Circulação interna adequada, com corredores amplos;

Utilização de telhas termoacústicas, contribuindo para conforto térmico.

6. ACHADOS DA VISITA

Com base na inspeção realizada, verificou-se que:

A unidade encontrava-se em funcionamento regular no momento da visita;

Os ambientes visitados estavam, de modo geral, compatíveis com a finalidade proposta;

Não foram identificadas, durante a vistoria, inconformidades estruturais aparentes de caráter crítico.

Observação: A avaliação foi realizada por meio de inspeção visual, não contemplando análise técnica especializada de engenharia ou laudos estruturais.

7. CONCLUSÃO

A unidade escolar apresenta condições adequadas de funcionamento sob o ponto de vista estrutural e organizacional, considerando o período recente após sua inauguração.

Os espaços físicos e pedagógicos disponíveis são compatíveis com a proposta de atendimento da unidade, não tendo sido observadas, no momento da visita, situações que comprometam o funcionamento imediato das atividades escolares.

8. RECOMENDAÇÕES

Considerando o estágio inicial de operação da unidade, recomenda-se:

Monitoramento contínuo das condições de infraestrutura, especialmente em função do uso intensivo ao longo do tempo;

Acompanhamento da efetiva utilização dos ambientes especializados (Sala Maker, Sala Google, laboratório, AEE, API);

Verificação periódica da adequação dos recursos humanos às demandas da unidade;

Manutenção preventiva dos equipamentos e instalações;

Registro sistemático de eventuais ocorrências operacionais para avaliação futura.

9. Anexos

Registro fotográfico da visita técnica



CACS-FUNDEB

Conselho de
Acompanhamento e
Controle Social - SJC

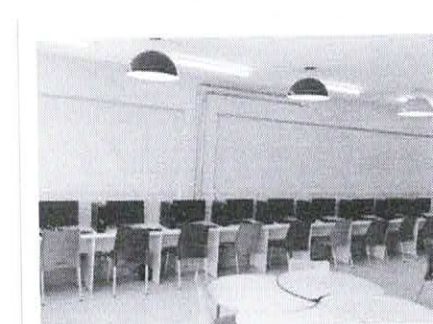
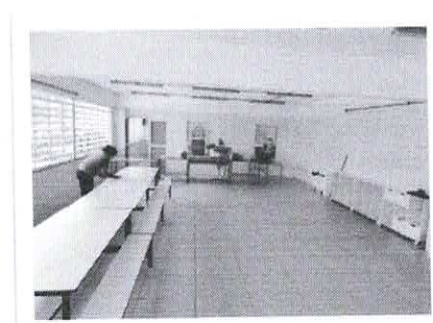
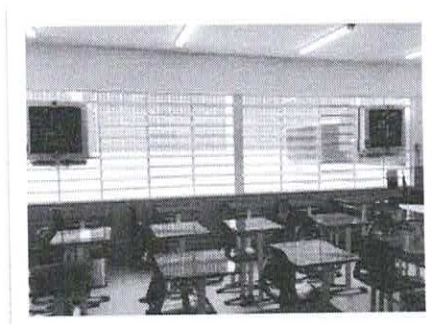
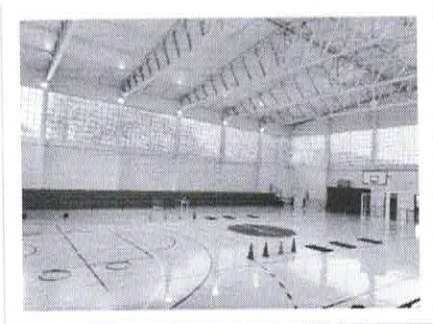

Conselho de Acompanhamento e Controle Social do Fundo de Manutenção e Desenvolvimento da Educação Básica
e de Valorização dos Profissionais da Educação (CACs-FUNDEB)
Rua Felício Savastano, 240 - Vila Industrial - São José dos Campos - São Paulo
CEP: 12.220-270 - Tel: (12) 39012195
E-mail: cacssjc@sje.sp.gov.br

[Handwritten signatures and initials in blue ink]



CACS-FUNDEB

Conselho de
Acompanhamento e
Controle Social - SJC

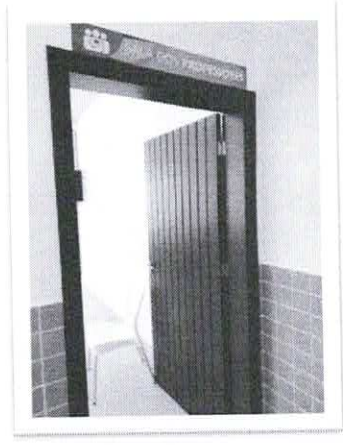
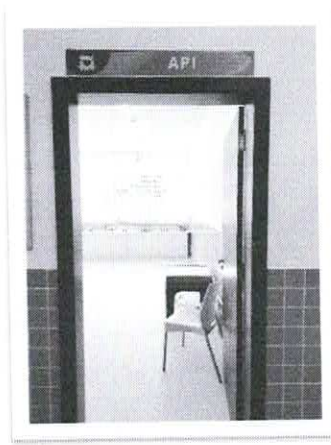
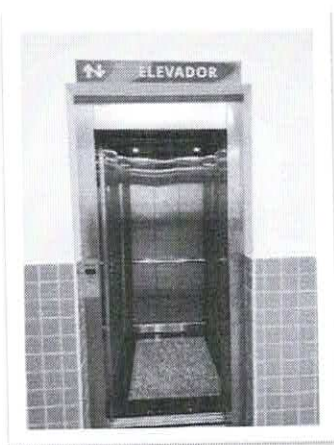
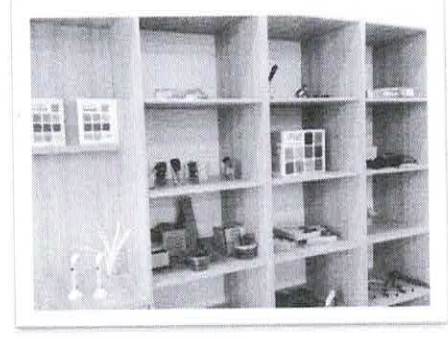

Assinatura dos Conselheiros:

Ederson José Manfredini Guimarães

Lucyani de Fatima Moraes

Cláudia Valéria Santos da Matta

Edegar Alves Oliveira Júnior

Ricardo Alexandre dos Santos

Emily Aline Maiolino Brito

Marize de Mitri Russo

Orjaide de Oliveira Silva







COMITÊ DE CONSELHOS MUNICIPAIS

LISTA DE PRESENÇA

DATA: 18/03/2026

HORÁRIO: 8h30

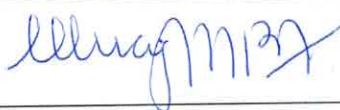
LOCAL VISITA: EMEFI Prof. Hélio Walter Bevilacqua

NOMES	REPRESENTAÇÃO	ASSINATURA
TITULAR: Ederson José Manfredini Guimarães	Poder Executivo Municipal – SEC	
SUPLENTE: Sidclei Vicente da Silva	Poder Executivo Municipal – SEC	
TITULAR: Camila de Lima Silva	Poder Executivo Municipal - SGAF	
SUPLENTE: Rodrigo da Silva Gonçalves	Poder Executivo Municipal - SGAF	
TITULAR: Francilene Silvério Kusumoto Pinto	Conselho Municipal de Educação	
SUPLENTE: Ricardo Alexandre dos Santos	Conselho Municipal de Educação	
TITULAR: Fabiana Bastos Doneda Loureiro	Conselho Tutelar	
SUPLENTE: Daisy Fernandes Santos	Conselho Tutelar	
TITULAR: Fábio Zanutto Candioto	Professores da Educação Básica Pública do Município	
SUPLENTE: Lucas Monteiro Pereira	Professores da Educação Básica Pública do Município	
TITULAR: Lucyani de Fatima Moraes Brito	Diretores das Escolas Básicas Públicas do Município	
SUPLENTE: Emily Aline Maiolino	Diretores das Escolas Básicas Públicas do Município	
TITULAR: Cláudia Valéria Santos da Matta	Servidores Técnico-administrativos das Escolas Básicas Públicas do Município	



COMITÊ DE CONSELHOS MUNICIPAIS

SUPLENTE: Vivian Aparecida de Oliveira Santos	Servidores Técnico-administrativos das Escolas Básicas Públicas do Município	
TITULAR: Paula Cristina Bernardes Morais	Pais de alunos da Educação Básica Pública do Município	
SUPLENTE: Adriana Oliveira dos Santos Monteiro	Pais de alunos da Educação Básica Pública do Município	
TITULAR: Heloísa Maria Morais de Souza	Pais de alunos da Educação Básica Pública do Município	
SUPLENTE: Bruna Siqueira Santos e Silva	Pais de alunos da Educação Básica Pública do Município	
TITULAR: Maria Alice Gomes	Representantes dos estudantes da educação básica pública do Município	
SUPLENTE: Geraldo Albino	Representantes dos estudantes da educação básica pública do Município	
TITULAR: Marize de Mitri Russo	Representantes dos estudantes da educação básica pública do Município	
SUPLENTE: Fernando Rosa	Representantes dos estudantes da educação básica pública do Município	
Orjaide de Oliveira Silva	Secretário	