



CACS-FUNDEB

Conselho de
Acompanhamento e Controle Social do
Fundo de Manutenção e Desenvolvimento da
Educação Básica - FUNDEB

RELATÓRIO TÉCNICO DE VISITA – CACS-FUNDEB

1. IDENTIFICAÇÃO DA UNIDADE

- Unidade Escolar: CEDIN Maria de Fátima Silvério Neri
- Responsável: Diretora Amanda
- Data e Hora da Visita: 24/06/2025, às 14h00
- Conselheiros Presentes: Francilene Silvério Kusumoto Pinto, Fábio Zanutto Candioto, Lucyani de Fatima Moraes Brito, Emily Aline Maiolino e Marize de Mitri Russo.

2. DADOS DE ATENDIMENTO

- Alunos Matriculados: 100
- Capacidade Total: 370 crianças
- Faixa Etária: 0 a 5 anos

3. INFRAESTRUTURA E ESPAÇO FÍSICO

A unidade destaca-se por ser uma construção recente com Certificação 5.0, abrangendo uma área construída de 2.400 m² fruto de um investimento de R\$ 6.802.684,21. A infraestrutura foi planejada para garantir segurança e bem-estar, dispondo de:

- Instalações: 12 salas de aula climatizadas, ventiladas e iluminadas; refeitório; cozinha; lavanderia e despensa, além de áreas administrativas e exclusivas para funcionários.
- Áreas de Convivência: Dois pátios (sendo um coberto), palco para eventos e playground com piso emborrachado para maior segurança nas atividades externas.

4. MODELO DE GESTÃO E PEDAGOGIA O CEDIN é pioneiro na rede parceira ao adotar o modelo híbrido de ensino:

- Integral: Berçários I, II e Infantil I.
- Parcial: Demais turmas da educação infantil.

5. RECURSOS MATERIAIS

- Mobiliário e Equipamentos: Ambientes (salas, secretaria, refeitório) integralmente equipados com mobiliário adequado, brinquedos, jogos, canto lúdico e instrumentos musicais, favorecendo o pleno desenvolvimento pedagógico.
- Suprimentos: A alimentação e os materiais escolares/pedagógicos são fornecidos regularmente pela Secretaria de Educação, com complementação realizada pela OSC (Organização da Sociedade Civil) responsável.



CACS-FUNDEB

Conselho de
Acompanhamento e
Controle Social do
Fundo de Manutenção e
Desenvolvimento da
Educação Básica

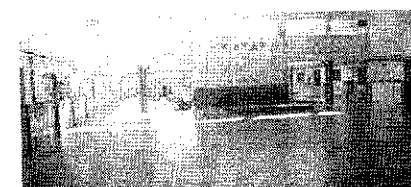
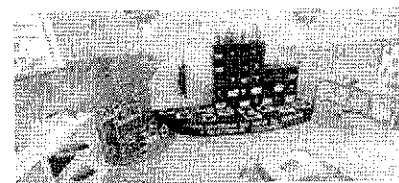
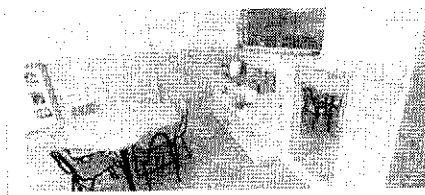

Assinatura dos Conselheiros:

Emily Aline Maiolino

Fábio Zanuffo Candioto

Marize de Mitri Russo

Francilene Silvério Kusumoto Pinto

Lucyani de Fátima Moraes Brito

Orjaide de Oliveira Silva