

## 210 - ALIMENTADORA JARDIM DIAMANTE / VILA INDUSTRIAL (CIRCULAR NA VILA INDUSTRIAL)

### OSO 45

SECRETARIA DE  
MOBILIDADE URBANA  
DIVISÃO DE  
TRANSPORTES COLETIVOS



PREFEITURA DE  
SÃO JOSÉ DOS CAMPOS

#### Horários

##### Dias Úteis

##### Sentido Vila Industrial (25)

05	06	07	08	09	10	11	12	13	14	15	16	17	18	19	20	21	22
20 IC	05	20 IF	05	35 IC	35	15 IF	10 IF	15	25	20 IC	55 IC,IF	35 IF	30 IC,IF	10		05 IF	25 IF
	45 IC,IF		45 IF			45	40 IC,IF	55 IF		55 IC,IF				53		55 IC	

IF - Parte em direção ao IFSP, não atende a Igreja da Cidade (08)

IC,IF - Parte em direção à Igreja da Cidade e ao IFSP (05)

IC - Parte em direção ao Colégio Inspire / Igreja da Cidade, não atende ao IFSP (04)

##### Sentido Jardim Diamante (25)

05	06	07	08	09	10	11	12	13	14	15	16	17	18	19	20	21	22
35 IC	12	00 IC,IF	12	00 IF,VI	42	30 IF	25 IF	00 IF,VI	10 IF	35 IC,VI	15 IC,IF	15 IF,VI	05 IF,VI	17	00	20 IF,VI	10 IC
		45 IF		50 IC		52		22	32				55 IF,VI				40 IF,VI

IF,VI - Chega ao IFSP no horário apresentado na tabela, após segue aberto para a Vila Industrial, chegando lá em aproximadamente cinco minutos e volta aberto para o Jd. Diamante (07)

IF - Chega ao IFSP no horário apresentado na tabela, não atende a Igreja da Cidade, após segue direto (letreiro "Especial") para a Vila Industrial, e em seguida retorna ao ponto final. Na total ausência de passageiros segue direto para o Jd. Diamante (04)

IC - Chega ao Colégio Inspire / Igreja da Cidade no horário apresentado na tabela, não atende ao IFSP, após segue direto (letreiro 'Especial') para a Vila Industrial, e em seguida retorna ao ponto final. Na total ausência de passageiros segue direto para o Jd. Diamante (03)

IC,IF - Chega ao IFSP no horário apresentado na tabela, após segue direto (letreiro "Especial") para a Vila Industrial, e em seguida retorna ao ponto final. Na total ausência de passageiros segue direto para o Jd. Diamante (02)

IC,VI - Chega ao Colégio Inspire / Igreja da Cidade no horário apresentado na tabela, após segue aberto para a Vila Industrial, chegando lá em aproximadamente cinco minutos e volta aberto para o Jd. Diamante (01)

#### Sábado

##### Sentido Vila Industrial (23)

05	06	07	08	09	10	11	12	13	14	15	16	17	18	19	20	21	22
25	05	25 IF	05	55	35	07 IF	17 IC,IF	15	30	15	35	15	35 IC	15	25	30 IC	
	45 IC		40			55				55		55		55			

IC - Parte em direção ao Colégio Inspire / Igreja da Cidade, não atende ao IFSP (03)

IF - Parte em direção ao IFSP, não atende a Igreja da Cidade (02)

IC,IF - Parte em direção à Igreja da Cidade e ao IFSP (01)

**Sentido Jardim Diamante (23)**

05	06	07	08	09	10	11	12	13	14	15	16	17	18	19	20	21	22
32	12	00 IC 40 IF,VI	12 45		02 42	22 IF,VI	02 42 IF,VI		10 IF,VI	22	02 42	22	02	10 IC 22	02 30	45 IC,VI	

IF,VI - Chega ao IFSP no horário apresentado na tabela, após segue aberto para a Vila Industrial, chegando lá em aproximadamente cinco minutos e volta aberto para o Jd. Diamante (04)

IC - Chega ao Colégio Inspire / Igreja da Cidade no horário apresentado na tabela, não atende ao IFSP, após segue direto (letreiro 'Especial') para a Vila Industrial, e em seguida retorna ao ponto final. Na total ausência de passageiros segue direto para o Jd. Diamante (02)

IC,VI - Chega ao Colégio Inspire / Igreja da Cidade no horário apresentado na tabela, após segue aberto para a Vila Industrial, chegando lá em aproximadamente cinco minutos e volta aberto para o Jd. Diamante (01)

**Domingo****Sentido Vila Industrial (23)**

05	06	07	08	09	10	11	12	13	14	15	16	17	18	19	20	21	22
25	05 45 IC	25	05 35	45 IC	35	15 55	25 IC	15	30	15 IC 55	35	15 IC 50	35	15 55	35 IC	45	

IC - Parte em direção ao Colégio Inspire / Igreja da Cidade, não atende ao IFSP (06)

**Sentido Jardim Diamante (23)**

05	06	07	08	09	10	11	12	13	14	15	16	17	18	19	20	21	22
32	12	00 IC 32	12 42		00 IC,VI 42	22	02 35 IC,VI		15	30 IC	02 42	45 IC 57	42	22	02 45 IC,VI	50	

IC - Chega ao Colégio Inspire / Igreja da Cidade no horário apresentado na tabela, não atende ao IFSP, após segue direto (letreiro 'Especial') para a Vila Industrial, e em seguida retorna ao ponto final. Na total ausência de passageiros segue direto para o Jd. Diamante (03)

IC,VI - Chega ao Colégio Inspire / Igreja da Cidade no horário apresentado na tabela, após segue aberto para a Vila Industrial, chegando lá em aproximadamente cinco minutos e volta aberto para o Jd. Diamante (03)

**Notas**

Os horários das partidas na Vila Industrial são apenas para orientação dos usuários.

Os itinerários classificados como "Direto" realizam apenas desembarque de passageiros em todo o trajeto. Deverá manter o letreiro "Especial" após o último ponto de ônibus, antes de acessar o Viaduto Vista Verde, tanto do atendimento "IF" como do "IC" ou ambos. Caso aconteça a total ausência de passageiros após os atendimentos realizados ("IF", "IC" ou ambos") poderá seguir direto para o Jardim Diamante.

Os itinerários classificados como "Aberto" realizam a viagem com operação padrão, embarcando e desembarcando passageiros por todo o trajeto. Segue para a Vila Industrial chegando lá em aproximadamente cinco minutos, após segue para o Jardim Diamante. Deverá manter o letreiro "Vila Industrial" durante os atendimentos ("IF", "IC" ou ambos") e depois do Viaduto Vista Verde como "Jd. Diamante".

**Itinerário****Principal****Sentido Vila Industrial**

Rua Rosa Coulicoff Diamante (PED L-053)  
Av. Cajurú  
Rua Nair de Souza Camargo Oliveira  
Viaduto Antônio Bezerra Filho (Viaduto Vista Verde)  
Av. Presidente Juscelino Kubitschek (PED L-461)

**Principal****Sentido Jardim Diamante**

Av. Presidente Juscelino Kubitschek (PED L-461)  
Praça Aída Monteiro de Castro Veloso  
Retorno  
Av. Presidente Juscelino Kubitschek  
Viaduto Antônio Bezerra Filho (Viaduto Vista Verde)  
Rua Nair de Souza Camargo Oliveira  
Av. Cajurú  
Rua José Locatelli  
Rua Benedito Rodrigues da Silva  
Rua Rosa Coulicoff Diamante (PED L-053)

**Atendimento a Igreja da Cidade (IC)****Jardim Diamante / Igreja da Cidade**

Rua Rosa Coulicoff Diamante (PED L-053)  
Av. Cajurú  
Rua Nair de Souza Camargo Oliveira  
Viaduto Antônio Bezerra Filho (Viaduto Vista Verde)  
Av. Presidente Juscelino Kubitschek  
Praça Aída Monteiro de Castro Veloso  
Av. Presidente Juscelino Kubitschek  
Av. Isaur de Pinho Nogueira (Via Cambuí)  
Viaduto Romeu Tuma (Via Cambuí)  
Av. Isaur de Pinho Nogueira (Via Cambuí)  
Rua Todas as Nações (PED SE-619)

**Atendimento a Igreja da Cidade (IC)****Igreja da Cidade / Vila Industrial / Jardim Diamante (Direto)**

Rua Todas as Nações (PED SE-619)  
Rotatória  
Av. Isaur de Pinho Nogueira (Via Cambuí)  
Alça de acesso à Marginal da Rodovia Presidente Dutra  
Marginal da Rodovia Presidente Dutra – sentido RJ  
Viaduto Antônio Bezerra Filho (Viaduto Vista Verde)  
Av. Presidente Juscelino Kubitschek (PED L-461)  
Praça Aída Monteiro de Castro Veloso  
Retorno  
Av. Presidente Juscelino Kubitschek  
Viaduto Antônio Bezerra Filho (Viaduto Vista Verde)  
Rua Nair de Souza Camargo Oliveira  
Av. Cajurú  
Rua José Locatelli  
Rua Benedito Rodrigues da Silva  
Rua Rosa Coulicoff Diamante (PED L-053)

**Atendimento a Instituto Federal (IF)****Jd. Diamante / Vila Industrial / Instituto Federal**

Rua Rosa Coulicoff Diamante (PED L-053)  
Av. Cajurú  
Rua Nair de Souza Camargo Oliveira  
Viaduto Antônio Bezerra Filho (Viaduto Vista Verde)  
Av. Presidente Juscelino Kubitschek

**Atendimento a Instituto Federal (IF)****Instituto Federal / Vila Industrial / Jd. Diamante (Direto)**

Portaria REVAP (PED SE-621)  
Marginal da Rodovia Presidente Dutra – sentido RJ  
Viaduto Antônio Bezerra Filho (Viaduto Vista Verde)  
Av. Presidente Juscelino Kubitschek (PED L-461)  
Praça Aída Monteiro de Castro Veloso

Praça Aída Monteiro de Castro Veloso  
Av. Presidente Juscelino Kubitschek  
Av. Isaur de Pinho Nogueira (Via Cambuí)  
Viaduto Romeu Tuma (Via Cambuí)  
Av. Isaur de Pinho Nogueira (Via Cambuí)  
Retorno na rotatória no encontro com a Rua Todas as Nações  
Av. Isaur de Pinho Nogueira (Via Cambuí)  
Alça de Acesso à Marginal da Rodovia Presidente Dutra  
Marginal da Rodovia Presidente Dutra – sentido RJ  
Acesso à REVAP  
Retorno  
Portaria REVAP (PED SE-621)

Retorno  
Av. Presidente Juscelino Kubitschek  
Viaduto Antônio Bezerra Filho (Viaduto Vista Verde)  
Rua Nair de Souza Camargo Oliveira  
Av. Cajurú  
Rua José Locatelli  
Rua Benedito Rodrigues da Silva  
Rua Rosa Coulicoff Diamante (PED L-053)

### **Atendimento a Igreja da Cidade e Instituto Federal (IC,IF)**

#### **Jardim Diamante / Igreja da Cidade / Instituto Federal**

Rua Rosa Coulicoff Diamante (PED L-053)  
Av. Cajurú  
Rua Nair de Souza Camargo Oliveira  
Viaduto Antônio Bezerra Filho (Viaduto Vista Verde)  
Av. Presidente Juscelino Kubitschek  
Praça Aída Monteiro de Castro Veloso  
Av. Presidente Juscelino Kubitschek  
Av. Isaur de Pinho Nogueira (Via Cambuí)  
Viaduto Romeu Tuma (Via Cambuí)  
Av. Isaur de Pinho Nogueira (Via Cambuí)  
Rua Todas as Nações (PED SE-619)  
Retorno  
Rua Todas as Nações  
Retorno na Rotatória no encontro com a Av. Isaur de Pinho  
Av. Isaur de Pinho Nogueira (Via Cambuí)  
Alça de Acesso à Marginal da Rodovia Presidente Dutra  
Marginal da Rodovia Presidente Dutra – sentido RJ  
Acesso à REVAP  
Retorno  
Portaria REVAP (PED SE-621)

#### **Instituto Federal / Vila Industrial / Jd. Diamante (Direto)**

Portaria REVAP (PED SE-621)  
Marginal da Rodovia Presidente Dutra – sentido RJ  
Viaduto Antônio Bezerra Filho (Viaduto Vista Verde)  
Av. Presidente Juscelino Kubitschek (PED L-461)  
Praça Aída Monteiro de Castro Veloso  
Retorno  
Av. Presidente Juscelino Kubitschek  
Viaduto Antônio Bezerra Filho (Viaduto Vista Verde)  
Rua Nair de Souza Camargo Oliveira  
Av. Cajurú  
Rua José Locatelli  
Rua Benedito Rodrigues da Silva  
Rua Rosa Coulicoff Diamante (PED L-053)



**Atendimento a Igreja da Cidade (IC)**  
**Jardim Diamante / Igreja da Cidade**

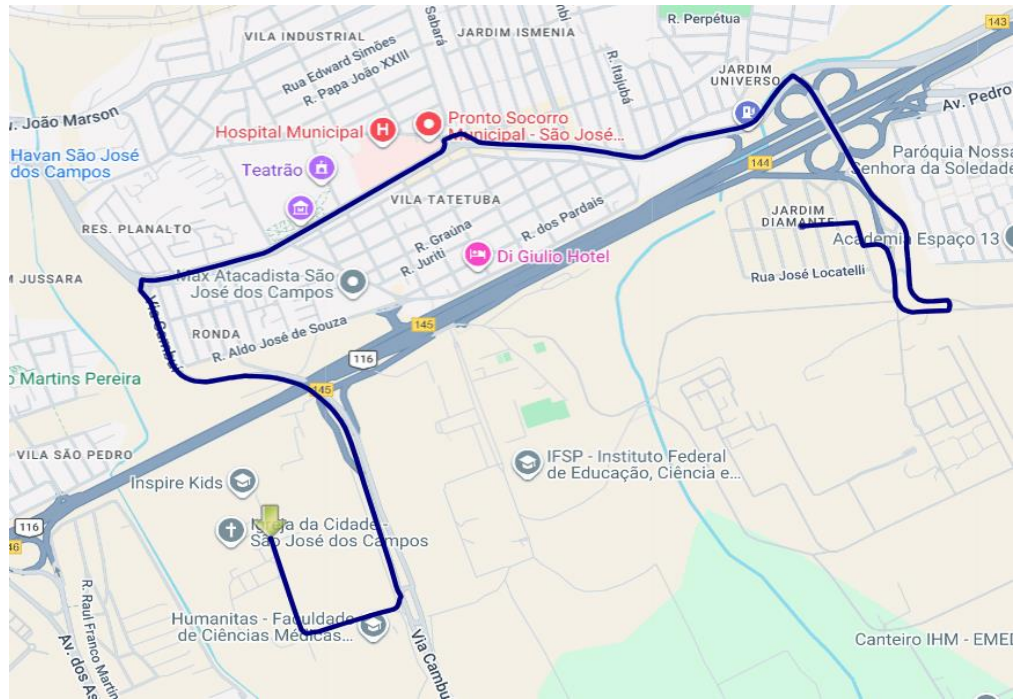

**Atendimento a Igreja da Cidade (IC)**  
**Igreja da Cidade / Vila Industrial / Jardim Diamante (Direto)**

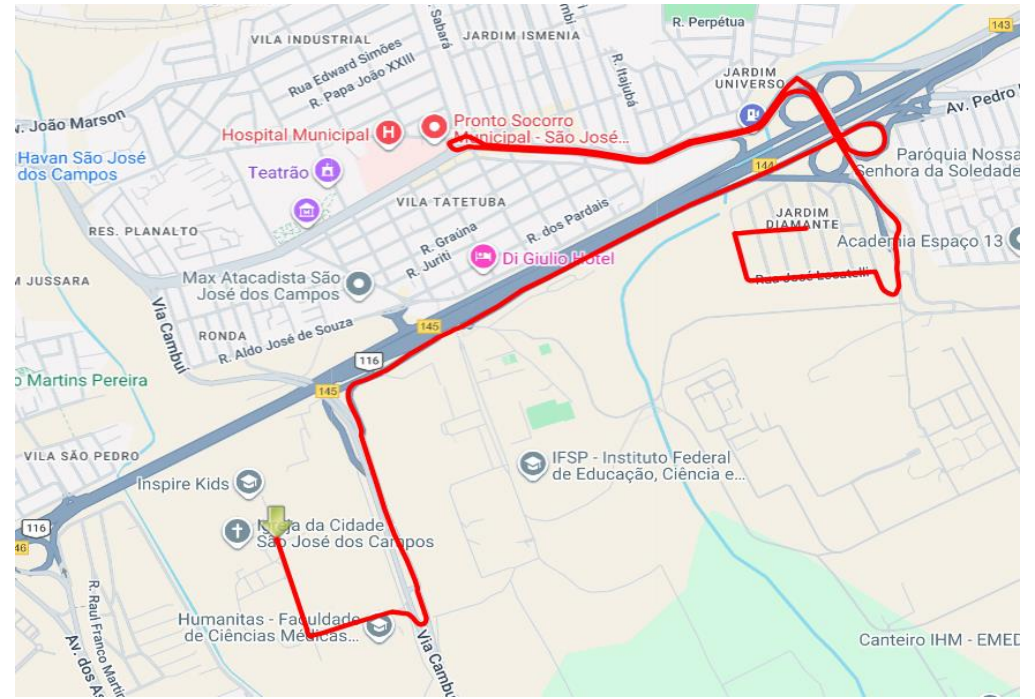

**Atendimento a Instituto Federal (IF)  
Jd. Diamante / Vila Industrial / Instituto Federal**

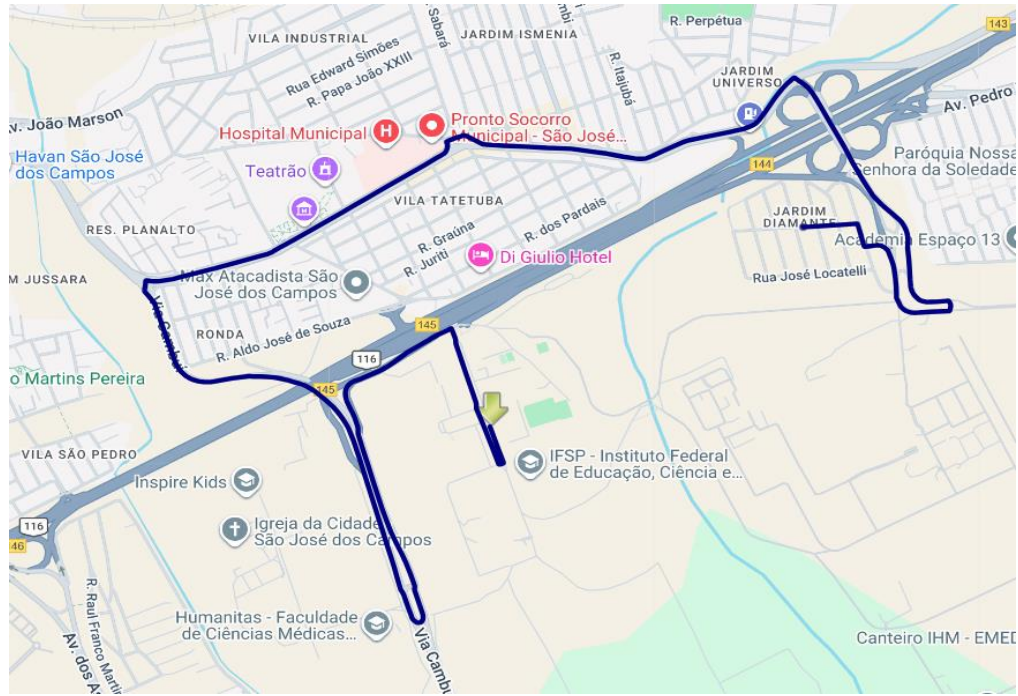

**Atendimento a Instituto Federal (IF)  
Instituto Federal / Vila Industrial / Jd. Diamante (Direto)**

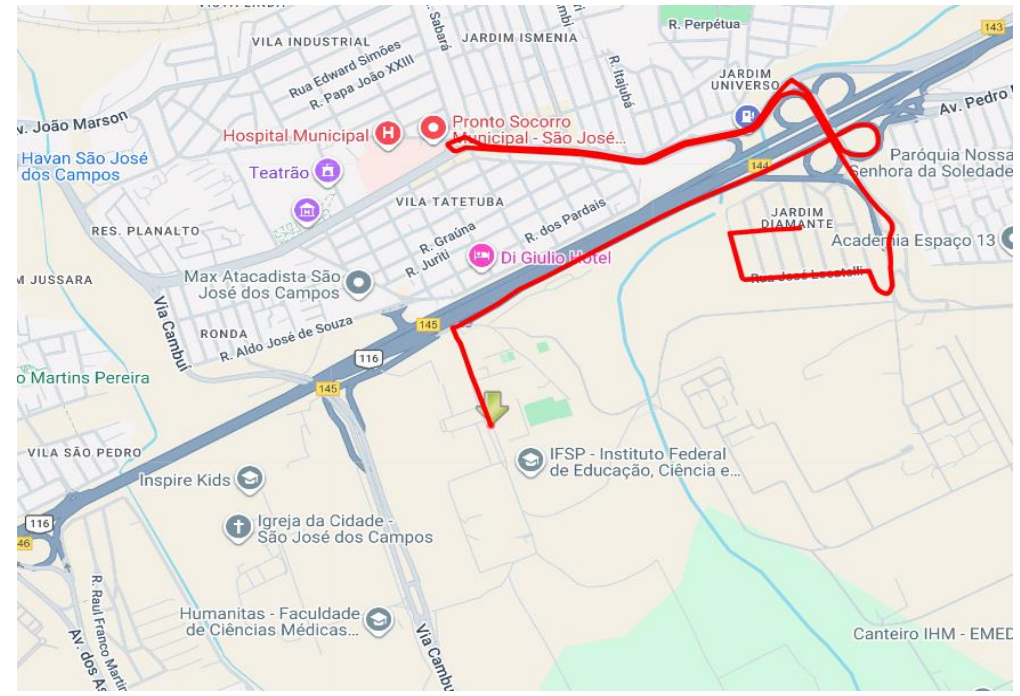

**Atendimento a Igreja da Cidade e Instituto Federal (IC,IF)**  
**Jardim Diamante / Igreja da Cidade / Instituto Federal**

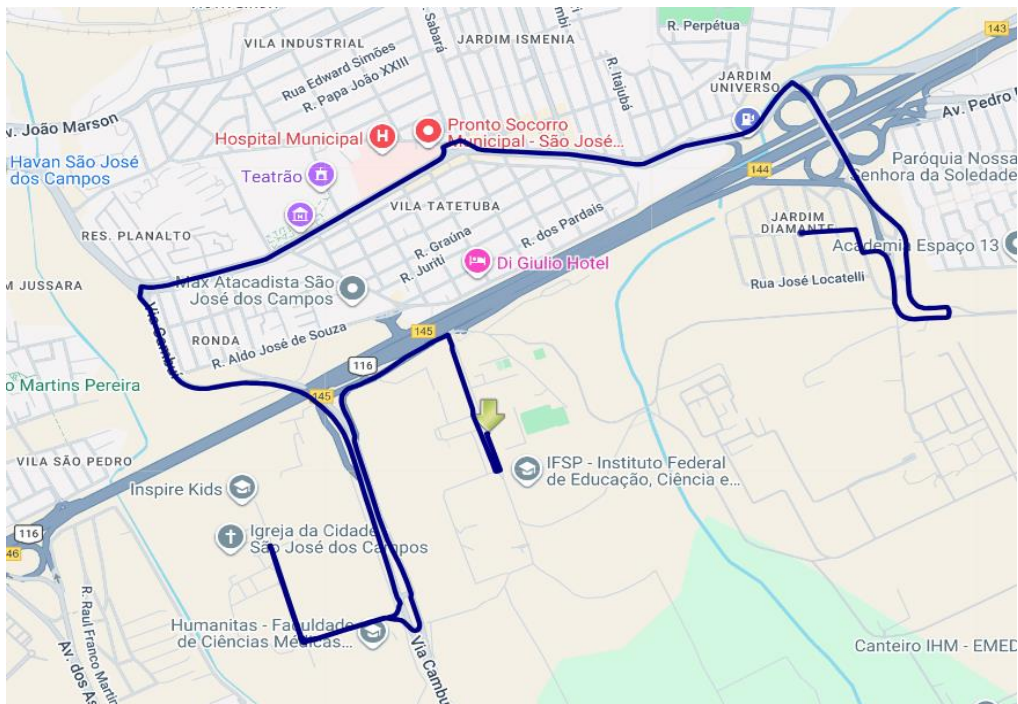

**Atendimento a Igreja da Cidade e Instituto Federal (IC,IF)**  
**Instituto Federal / Vila Industrial / Jd. Diamante (Direto)**

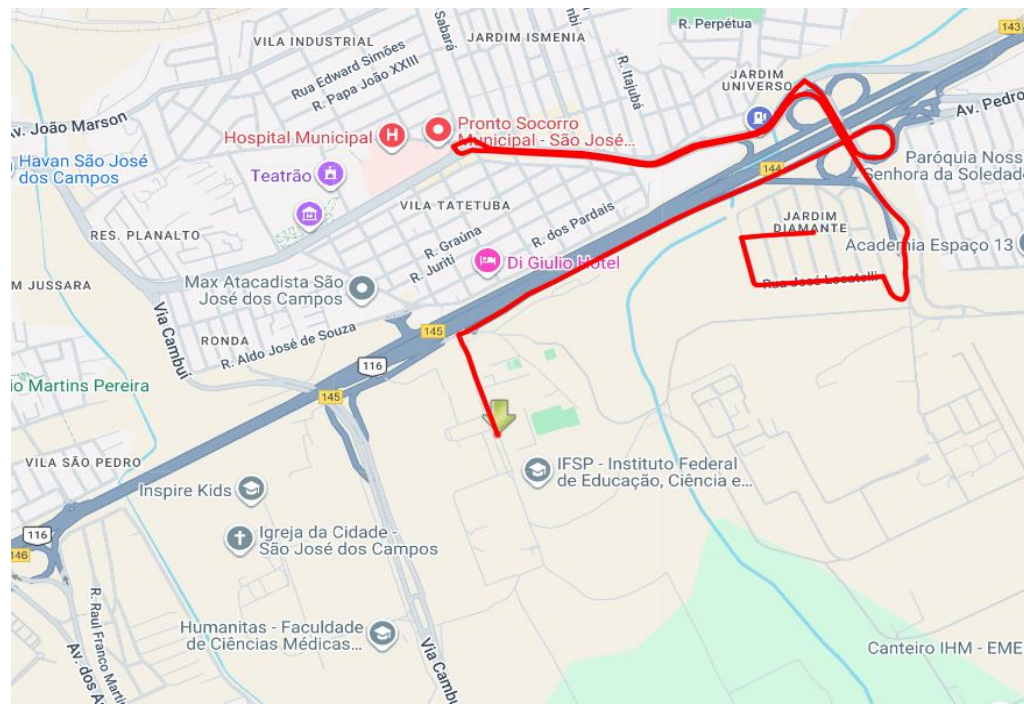

**Atendimento para a Vila Industrial  
Igreja da Cidade / Vila Industrial (Aberto) (IC,VI)**

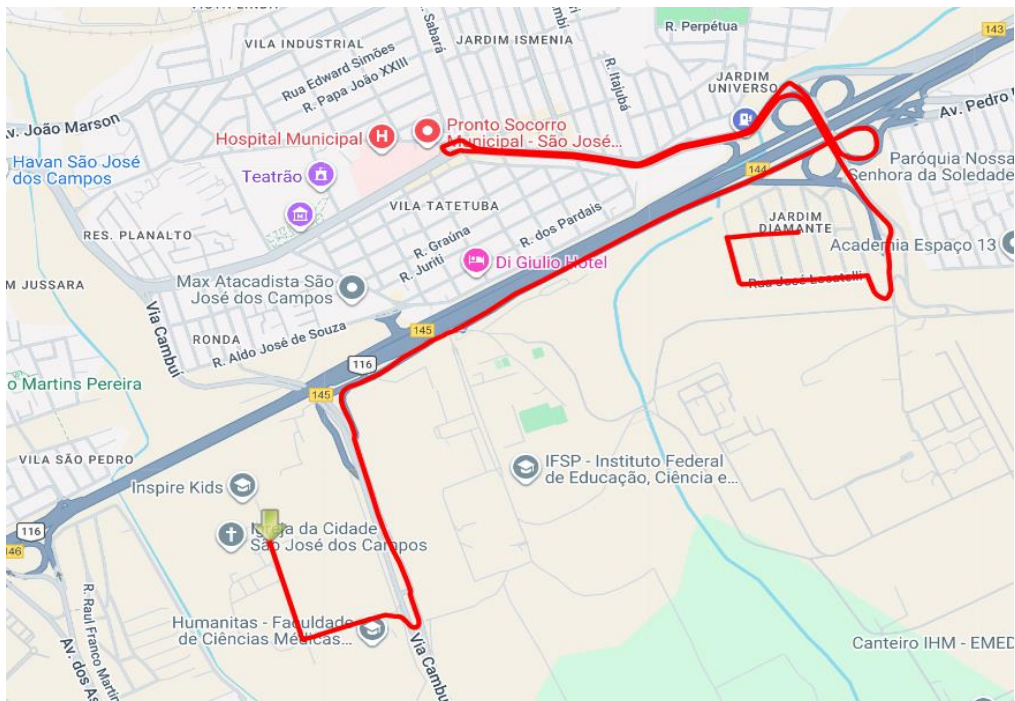

**Atendimento para a Vila Industrial  
Instituto Federal / Vila Industrial / Jd. Diamante (Aberto) (IF,VI)**

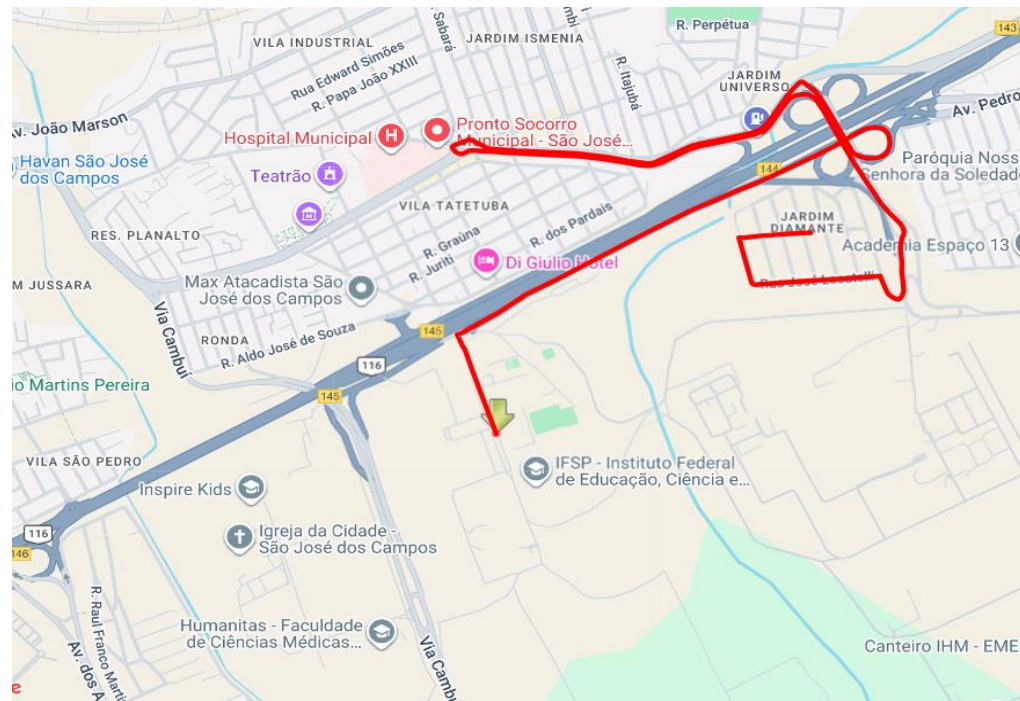

**Data de Alteração**  
10/06/2026