

# PLANO DIRETOR

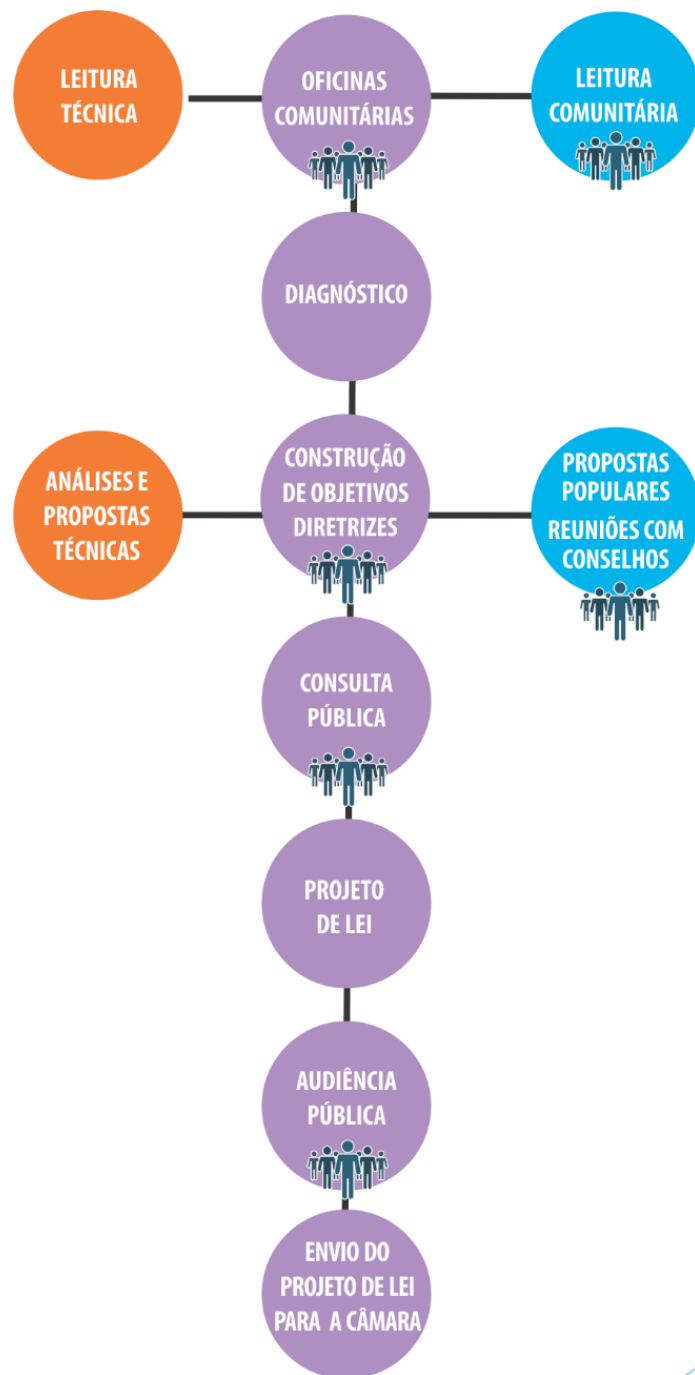

# PRÓXIMAS ETAPAS



# PROCESSO PARTICIPATIVO

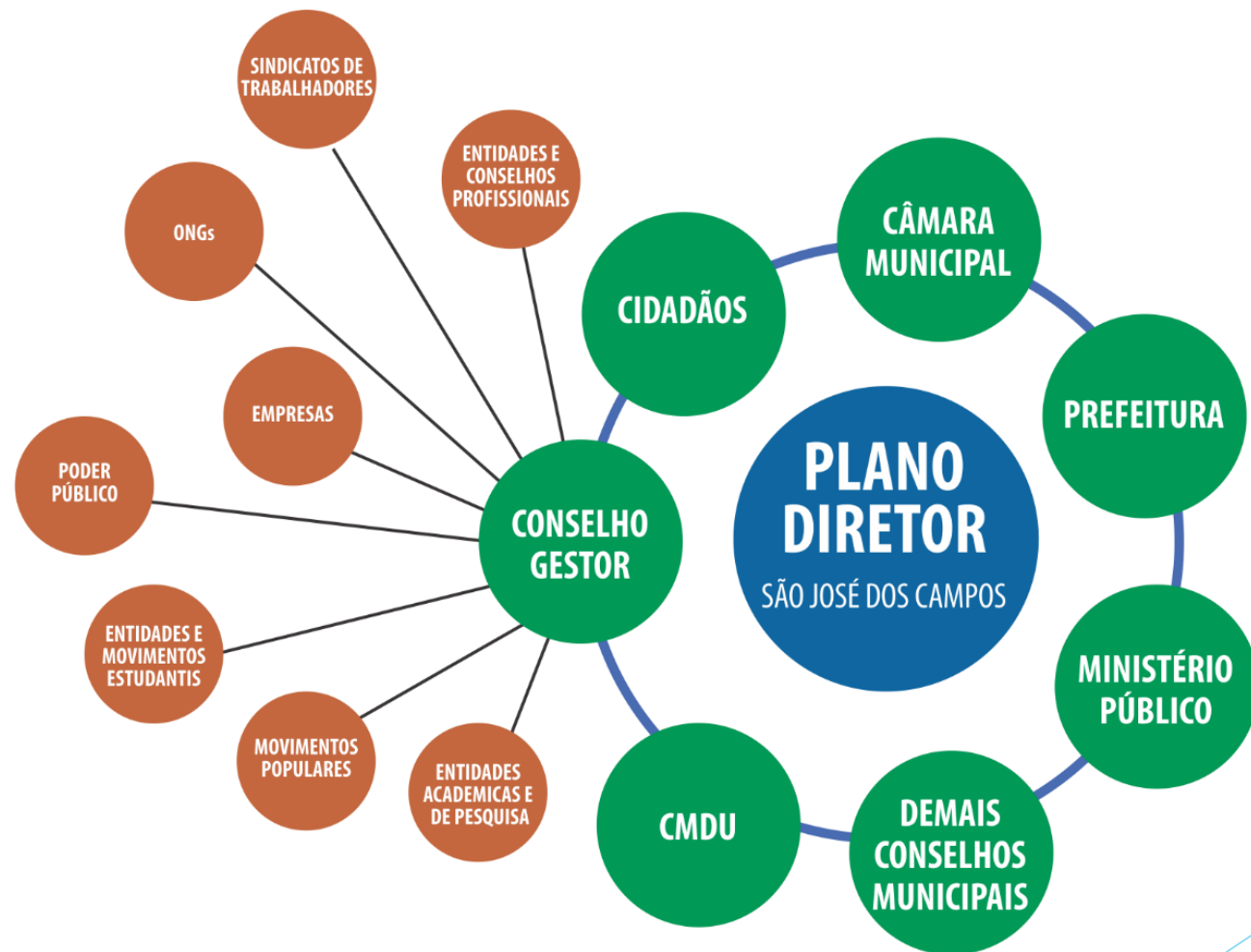

# Conselho Gestor

- ▶ **ONG AMBIENTALISTAS (4)**
- ▶ **Entidades Profissionais, Acadêmicas e de Pesquisas e Conselhos Profissionais (6)**
- ▶ **Movimentos Populares (7)**
- ▶ **Entidades e Movimentos Estudantis (2)**
- ▶ **Segmento Produtivo (4)**
- ▶ **Sindicatos Trabalhadores (1)**
- ▶ **Poder Público (4 Secretarias 1 Agência)**

# Comam

- ▶ **Poder Público (15 Vagas)**  
Prefeitura 10 vagas  
Concessionárias de Serviços 2 vagas  
Câmara Municipal 2 vagas  
Entidades SISNAMA 1 vaga
- ▶ **Sociedade Civil**  
Entidades de Classe 2 vagas  
Instituto de Pesquisa e Ensino 3 vagas  
Entidades Ambientalistas 3 vagas  
SABs 2 vagas  
Sindicatos de Trabalhadores 2 vagas  
Entidades Representantes do Setor da Indústria 1 vaga  
Entidades Representantes do Setor Rural 1 vaga  
Entidades Representantes do Setor de Comércio, Serviços e da Construção Civil 1 vaga

# CMDU

- ▶ **Sociedade Civil**  
Universidades (1)  
Univap  
Ambientalista (2)  
Suçuarana  
IEPA  
SABs (2)  
Monte Castelo  
Galo Branco  
Parque Tecnológico  
OAB  
INPE  
CIESP  
ASSEIVAP  
AELO  
AEA  
ACONVAP  
ACI
- ▶ **Poder Público**  
Prefeitura 28  
Legislativo 6



# Comam

- ▶ **Poder Público**
- ▶ Prefeitura de São José dos Campos (6)
- ▶ Câmara Municipal (2)
- ▶
- ▶ **Entidades SISNAMA**
- ▶ Polícia Florestal, CETESB, SABESP, DAEE
- ▶
- ▶ **Sociedade Civil**
- ▶ Sociedades e Movimentos de Moradores de Bairros (3)
- ▶ Instituto Nacional de Pesquisas Especiais - INPE
- ▶ Instituto Tecnológico de Aeronáutica - ITA
- ▶ Universidade do Vale do Paraíba - UNIVAP
- ▶ Grupo Avançado de Meio Ambiente do Vale do Paraíba - GAMAVAP
- ▶ Centro das Indústrias do Estado de São Paulo - CIESP
- ▶ Ordem dos Advogados do Brasil - OAB
- ▶ Sindicato dos Trabalhadores de Água, Esgoto e Meio Ambiente - SINTAEMA
- ▶ Sindicato dos Petroleiros - SINDIPETRO
- ▶ Conselho Intersindical de Saúde do Trabalhador
- ▶ Sindicato dos Engenheiros
- ▶ Conselho Municipal de Saúde - COMUS
- ▶ Sindicato da Indústria de Construção - SINDUSCON
- ▶ Grupo Consciência Ecológica - GCE
- ▶ Vale Verde Associação de Def. do Meio Amb.
- ▶ Representantes da Sociedade por Relevantes Serviços Prestados na Área de Meio Ambiente (2)
- ▶ IPPLAN
- ▶ Sindicato de Ciências e Tecnologia - SINDICAT
- ▶ Sindicato dos Trabalhadores em Indústria Químicas e Farmacêuticas
- ▶ Sindicato Rural
- ▶ Associação dos Engenheiros e Arquitetos de SJC - AEASJC
- ▶ Sindicato dos Trabalhadores Rurais



# PARTICIPAÇÃO SOCIAL 2016

- ▶ Seminário Plano Diretor: Preparando a Cidade que queremos
- ▶ Conferência das Cidades - (2015)
- ▶ Constituição do Conselho Gestor - Decreto 17.171/2016
- ▶ 11 Reuniões do Conselho Gestor
- ▶ 12 oficinas públicas de capacitação e subsídios para o Diagnóstico do Plano Diretor



# PARTICIPAÇÃO SOCIAL 2017 (Realizadas)

- ▶ 05 Reuniões Conselho Gestor (entre julho e agosto)
- ▶ 02 Reuniões CMDU
- ▶ 03 Reuniões COMAM
- ▶ Definição do Plano de Trabalho / Cronograma e Metodologia das Oficinas Comunitárias



# PARTICIPAÇÃO SOCIAL 2017 (Agendadas)

## ▶ 19 Oficinas Comunitárias (Outubro)

- ▶ Apresentação da **Leitura Técnica**
- ▶ Realização da **Leitura Comunitária**
- ▶ Elaboração do **Diagnóstico e Propostas** para o Plano Diretor



| DOM | SEG   | TER   | QUA  | QUI  | SEX  | SÁB   |
|-----|---|---|--|--|--|---|
| 1   | 2<br>Galo Branco<br>EMEF Prof. <sup>o</sup> Luiz<br>Leite                           | 3<br>Jardim Cerejeiras<br>EMEF Silvana<br>Maria Ribeiro de<br>Almeida | 4<br>Campos de São<br>José<br>EMEF Prof. <sup>a</sup> Maria<br>Amelia<br>Wakamatsu | 5<br>Vista Verde<br>Casa do Idoso<br>Leste         | 6<br>Copacabana/Ismê<br>nia<br>EMEF Ilga<br>Pusplatais | 7<br>São Francisco<br>Xavier<br>EMEF Mercedes<br>Rachid Edwards |
| 8   | 9<br>Jardim da<br>Granja<br>EMEF Maria<br>Nazareth de M.<br>Veronese                | 10<br>Santa Fé<br>Prof. <sup>a</sup> Lucia<br>Pereira<br>Rodrigues    | 11   | 12   | 13   | 14  |
| 15  | 16<br>Urbanova<br>UNIVAP  | 17<br>Jd das Indústrias<br>EMEF Sebastiana<br>Cobra                   | 18   | 19<br>Santana<br>Casa do Idoso<br>Norte            | 20<br>Telespark<br>EMEF Mariana<br>Teixeira Cornélio   | 21<br>Bonsucesso<br>Capela Nossa<br>Senhora do<br>Bonsucesso    |
| 22  | 23<br>Morumbi<br>Prof. <sup>a</sup> Homera<br>da Silva Braga                        | 24<br>Bosque dos<br>Eucaliptos<br>Casa do Idoso<br>Sul                | 25<br>Parque Industrial<br>Prof. <sup>a</sup> Jacyra<br>Vieira Baracho             | 26<br>Interlagos<br>EMEF Ruth Nunes<br>de Trindade | 27   | 28  |
| 29  | 30<br>Conj. Res. Dom<br>Pedro I<br>EMEF Therezinha<br>Menino Jesus do<br>Nascimento | 31<br>Centro<br>Casa do Idoso<br>Centro                               |  |  |  |   |

# OFICINAS Outubro 2017



# OFICINAS 2017 (Abrangência)

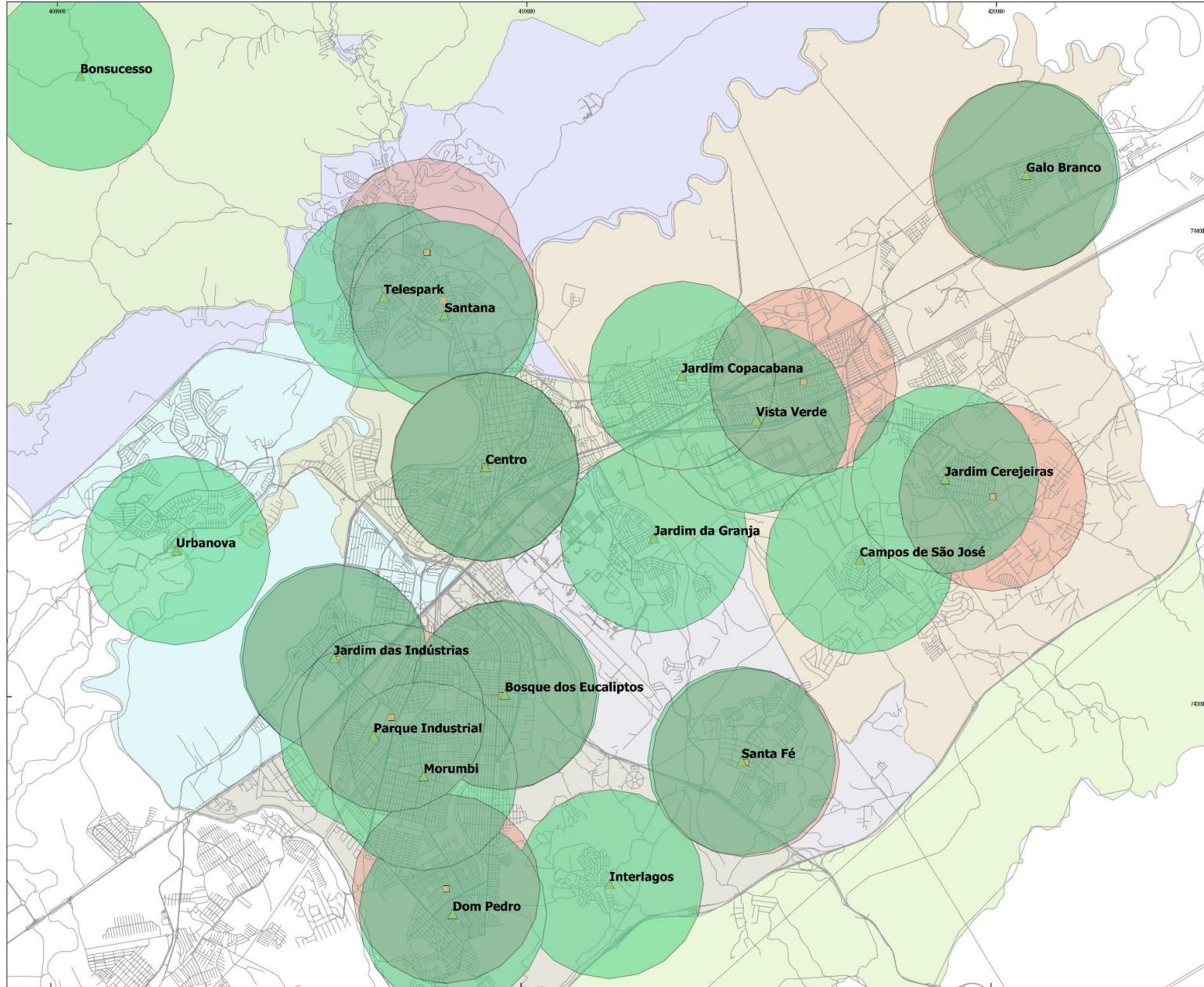

## Legenda

- Oficinas de Leitura Comunitária
- Oficinas 2016
- Oficinas 2017
- Raio 2km - Oficinas 2016
- Raio 2km - Oficinas 2017



# PARTICIPAÇÃO SOCIAL 2018

- ▶ Reuniões Conselho Gestor
- ▶ Reuniões CMDU
- ▶ Evento Público de Apresentação do Diagnóstico Final (Leitura Técnica + Leitura Comunitária + Metas)
- ▶ Reuniões/Audiências Públicas de apresentação das Diretrizes do Plano Diretor
- ▶ Audiência Pública Final do Projeto de Lei do Plano Diretor



# VÍDEO INSTITUCIONAL



PREFEITURA  
SÃO JOSÉ DOS CAMPOS

# CARTILHA

[https://issuu.com/semecsjc/docs/cartilha\\_a5\\_plano\\_diretor\\_2](https://issuu.com/semecsjc/docs/cartilha_a5_plano_diretor_2)



PREFEITURA  
SÃO JOSÉ DOS CAMPOS

# NOVO SITE

<http://planodiretor.sjc.sp.gov.br>



PREFEITURA  
SÃO JOSÉ DOS CAMPOS