

CIDADE SALVADOR

SF-23-Y-D-II-3-NO-D

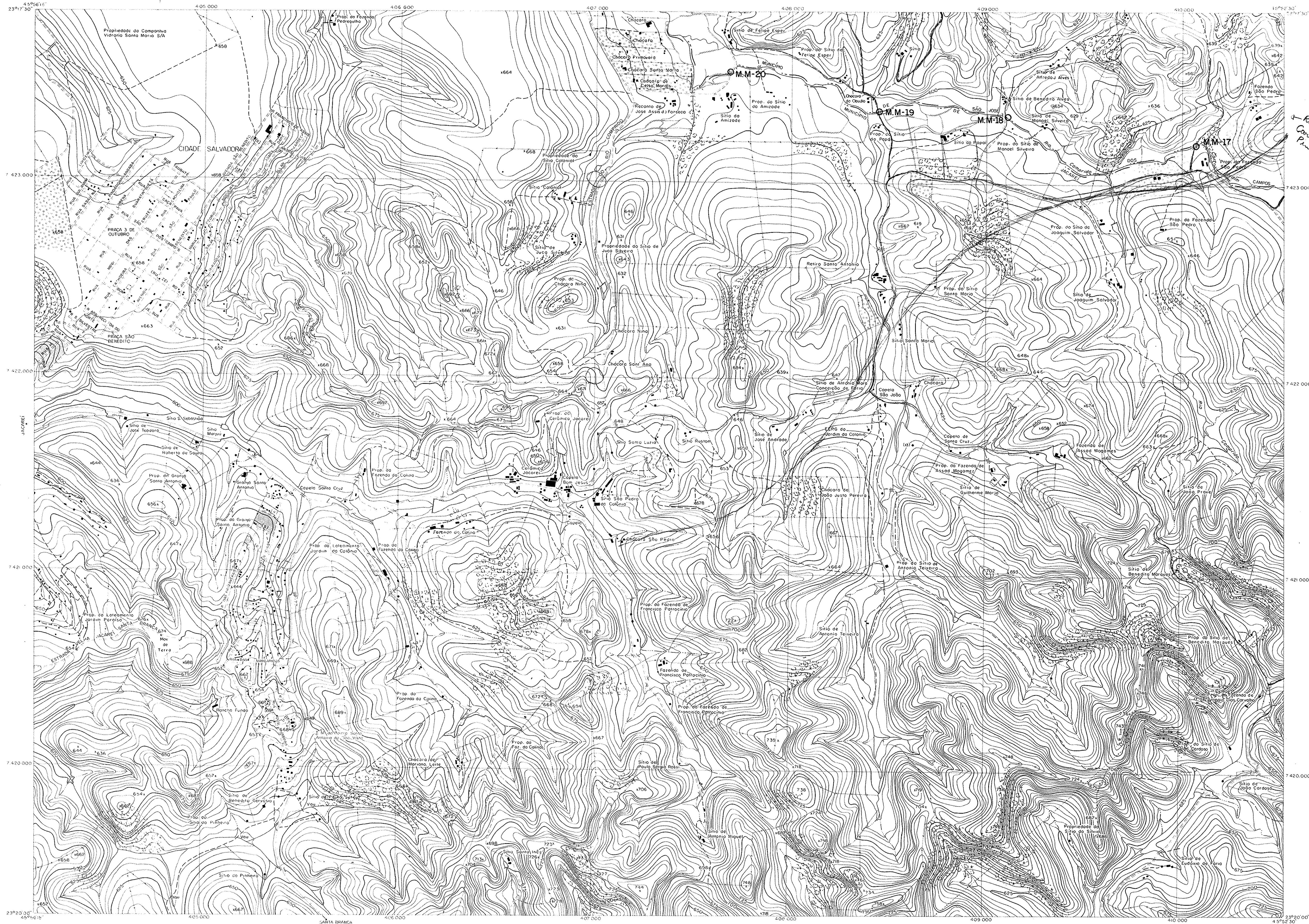

ÍNDICE DE RUAS

- (1) RUA ALBERTO PAIVA
- (2) RUA ESTANUEL
- (3) RUA DOS GENÊANOS
- (4) RUA DOS LÍRIOS
- (5) RUA DAS PAPIULAS
- (6) RUA DAS FREGÔNIAS
- (7) RUA DAS VIOLETAS
- (8) RUA DAS TULPAS
- (9) RUA DAS MARGARIDAS
- (10) RUA DAS PALMAS
- (11) RUA JOÃO VERNONIO
- (12) RUA CAETANO CARLOS FERNANDES

DETALHES NUMERADOS

- (13) CHÁCARA DE MARTINS MARQUES DA SILVA

CONVENÇÕES CARTOGRÁFICAS

Auto Estrada	====	Áreas Densamente Edificadas	[Hatched Box]
Estrada Pavimentada	=====	Edifícios Importantes, Construção Isolada	[Solid Black Box]
Estrada sem Pavimentação	-----	Cultura	[Dotted Box]
Estrada em Construção	- - - - -	Mato, Mecego	[Cross-hatched Box]
Caminho, Trilha	Rio	[Wavy Line]
Ponte, Bueiro	====	Ribanceiro e Córrego	[Wavy Line]
Corte, Aterro		Curso D'Água Intermitente	[Dashed Wavy Line]
Estrada de Ferro	====	Lago	[Irregular Shape]
Limite Estadual	-----	Terreno Sujeito a Inundação	[Dotted Box]
Limite Municipal	-----	Brejo ou Pântano	[Stippled Box]
Linha Transmissão de Energia	..A...9T...IRL..	Represa, Barragem	[Dam Structure]
Cerca, Muro	====	Vela	[Trapezoid]
Trigonometrico, Referência de Nivel	△645.60 0 232.756	Banco de Areia	[Stippled Box]
Ponto Astronômico, Cotas	⊕ 435.22 x 312	Rocha	[Rock Formation]

ESCALA 1:10.000

100 50 0 100 200 300 400 500 600 700 800 900 1000 Metros

EQUIDISTÂNCIA DE CURVAS DE NIVEL: 5 METROS

PROJEÇÃO UTM (Universal Transversa Mercator)
 QUADRÍCULA 1000 Metros
 FUSO 23 MERIDIANO CENTRAL 45°
 REFERÊNCIA HORIZONTAL Córrego Alegre, MG.
 REFERÊNCIA VERTICAL Marégrafo de Imbituba, SC
 COEFICIENTE DE DEFORMAÇÃO K = 0,9997061

ÍNDICE DE COBERTURA

Área	Faixa	Fotos
228	15	5230-5232

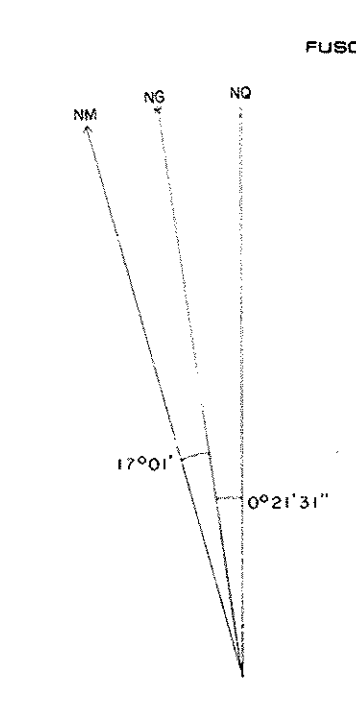

Declinação Magnética 1977
 Variação Anual 9' Oeste

DIVISÃO ADMINISTRATIVA

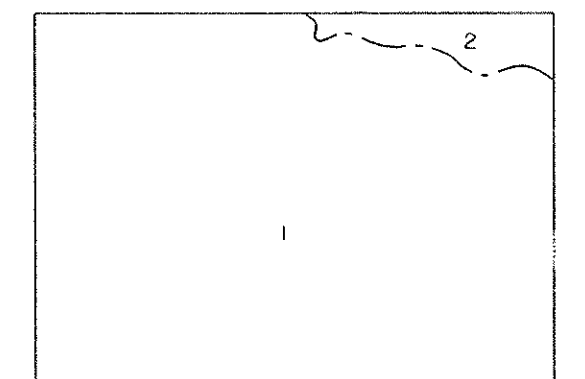

1. MUNICÍPIO DE JACARÉ
 2. MUNICÍPIO DE SÃO JOSÉ DOS CAMPOS

ARTICULAÇÃO DAS FOLHAS

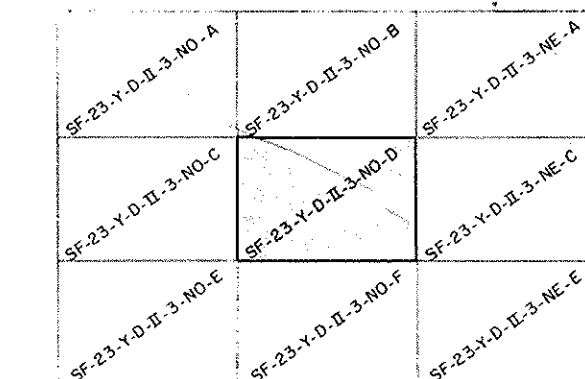

LEVANTAMENTO AEROFOTOGRAMÉTRICO
 Executado por TERRAFOTO S.A. Atividades de Aerolevantamentos
 FOTOGRAFIAS AERIAS 1977 REAMBULAÇÃO DE CAMPO 1977/78

AS RUAS E DETALHES QUE NÃO PUDERAM SER IDENTIFICADOS NA CARTA, FORAM REPRESENTADOS POR UM NÚMERO ENTRE PARÊNTESES E RELACIONADOS AO LADO DIREITO DA MESMA

PRIMEIRA EDIÇÃO 1978 DIREITOS DE REPRODUÇÃO RESERVADOS

PREFEITURA MUNICIPAL DE SÃO JOSÉ DOS CAMPOS
 SECRETARIA DE PLANEJAMENTO E INFORMÁTICA
 É EXPRESSAMENTE PROIBIDA A REPRODUÇÃO EM CÓPIAS PARA FINS COMERCIAIS

GOVERNO DO ESTADO DE SÃO PAULO
 SECRETARIA DE ECONOMIA E PLANEJAMENTO
 COORDENADORIA DE AÇÃO REGIONAL
 DIVISÃO DE GEOGRAFIA

PLANO CARTOGRÁFICO
 DO
 ESTADO DE SÃO PAULO