

SÃO JOSÉ DOS CAMPOS V

SF-23-Y-D-11-I-SE-D

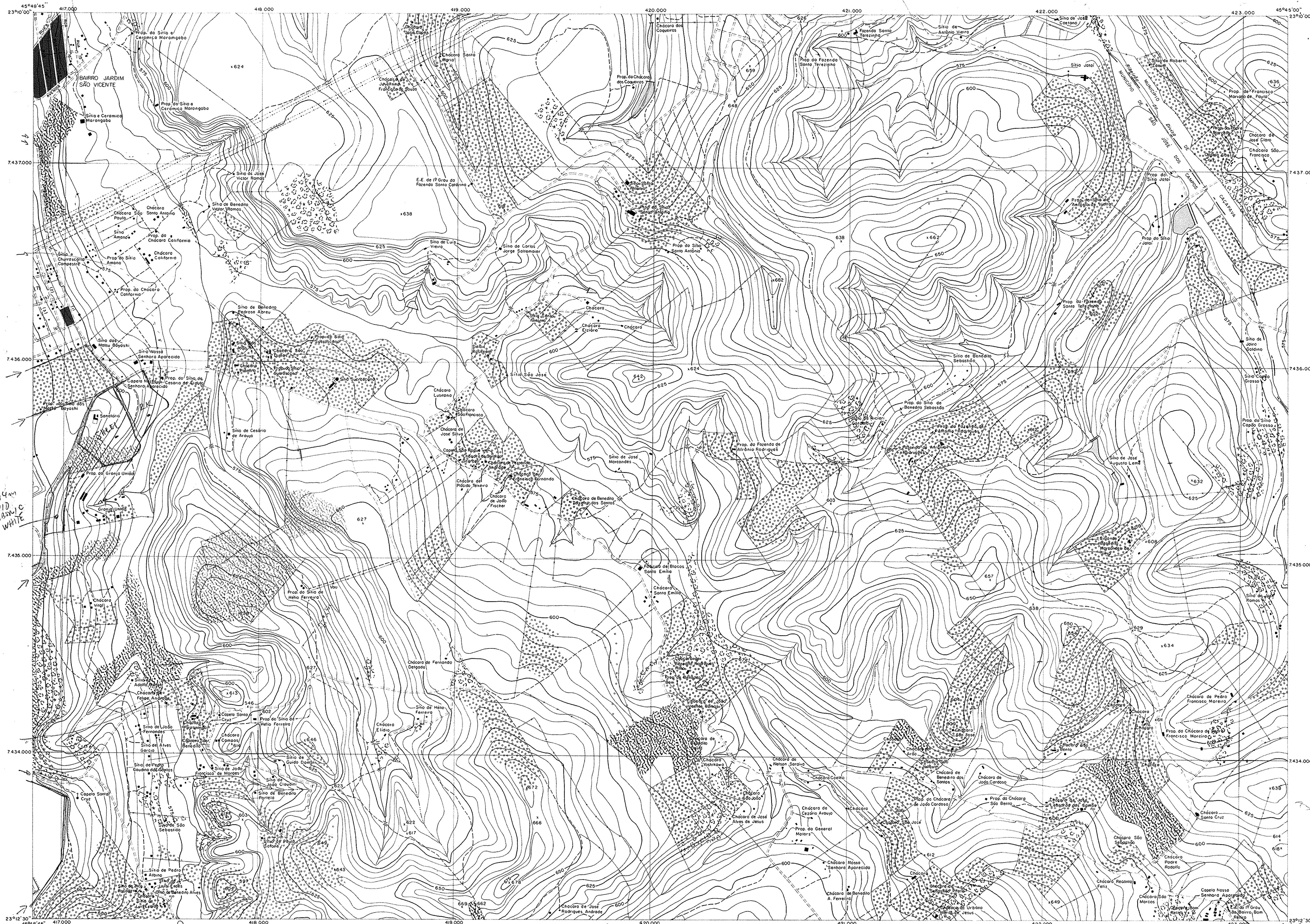

ÍNDICE DE RUAS

- (1) RUA ROBERTO MAXIMIANO WEISS
- (2) RUA JULIA CURSINO
- (3) RUA BENEDETO ERAS
- (4) RUA JOAQUIM FRANÇA
- (5) RUA MARIA CAROLINA DE JESUS
- (6) RUA JOÃO RODOLFO CASTELLI

- (7) IGREJA NOSSA SENHORA APARECIDA

CONVENÇÕES CARTOGRÁFICAS

Auto Estrada	===== ===== =====	Áreas Densamente Edificadas	■
Estrada Pavimentada	===== ===== =====	Edifícios Importantes, Construção Isolada	■
Estrada sem Pavimentação	-----	Cultura	▨
Estrada em Construção	-----	Mato, Mecega	▨
Caminho, Trilha	-----	Rio	▨
Ponte, Bueiro	-----	Ribeirão e Córrego	▨
Corte, Aterro	-----	Curso d'Água Intermitente	▨
Estrada de Ferro	-----	Legro	▨
Limite Estadual	-----	Terreno Sujeto a Inundação	▨
Limite Municipal	-----	Brejo ou Pântano	▨
Linha Transmissora de Energia	-----	Represa, Barragem	▨
Cerca, Muro	-----	Vale	▨
Trigonométrico, Referência de Nível	○ 645.60 □ 232.756	Banco de Areia	▨
Ponto Astronômico, Cotas	⊙ 435.22 × 312	Rocha	▨

ESCALA 1:10.000

EQUIDISTÂNCIA DE CURVAS DE NÍVEL: 5 METROS

PROJEÇÃO UTM (Universal Transversa Mercator)
 QUADRÍCULA 1000 Metros
 FUSO 23 MERIDIANO CENTRAL 45°
 REFERÊNCIA HORIZONTAL Córrego Alegre, MG.
 REFERÊNCIA VERTICAL Manógrafos de Imbituba, SC.
 COEFICIENTE DE DEFORMAÇÃO: K = 0.9996790

ÍNDICE DE COBERTURA

Área	Faixa	Fotos
228	13	5346 - 5348

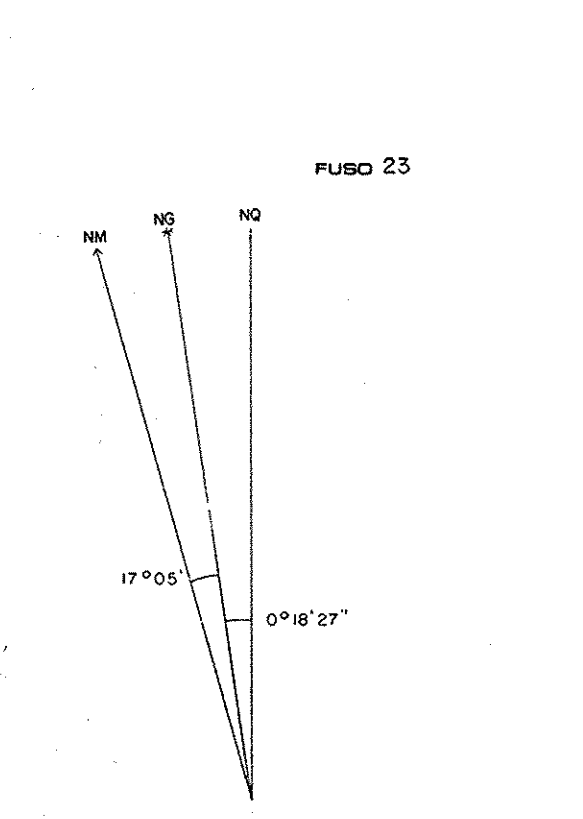

DIVISÃO ADMINISTRATIVA

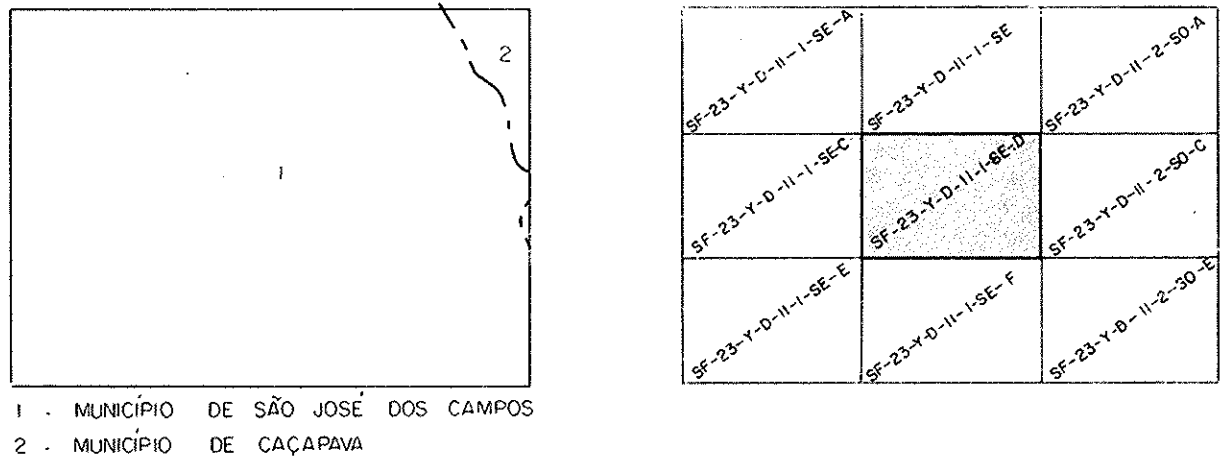

ARTICULAÇÃO DAS FOLHAS

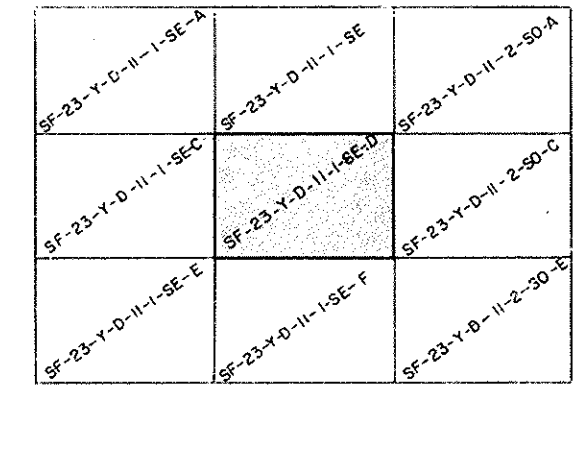

PREFEITURA MUNICIPAL DE SÃO JOSÉ DOS CAMPOS
 SECRETARIA DE PLANEJAMENTO E INFORMÁTICA
 É EXPRESSAMENTE PROIBIDA A REPRODUÇÃO EM CÓPIAS PARA FINS COMERCIAIS

GOVERNO DO ESTADO DE SÃO PAULO
 SECRETARIA DE ECONOMIA E PLANEJAMENTO
 COORDENADORIA DE AÇÃO REGIONAL
 DIVISÃO DE GEOGRAFIA

PLANO CARTOGRÁFICO DO ESTADO DE SÃO PAULO

LEVANTAMENTO AEROFOTOGRAMÉTRICO
 Executado por TERRAFOTO S.A. Atividades de Aerolevantamentos
 FOTOGRAFIAS AÉREAS 1977 REAMBULAÇÃO DE CAMPO 1977/78

AS RUAS E DETALHES QUE NÃO PUDEAM SER IDENTIFICADOS NA CARTA, FORAM REPRESENTADOS POR UM NÚMERO ENTRE PARENTÊSIS E RELACIONADOS AO LADO DIREITO DA MESMA

PRIMEIRA EDIÇÃO 1978 DIREITOS DE REPRODUÇÃO RESERVADOS

AGRADECEMOS A GENTILEZA DE COMUNICAÇÃO DE POSSÍVEIS FALHAS OU OMISSÕES VERIFICADAS NESTA CARTA.