

SÃO JOSÉ DOS CAMPOS VII

CONFIDENCIAL
CONFORME
PORTARIA Nº 3783/FA-51 DE 25/10/1977

SF-23-Y-D-11-I-SE-E

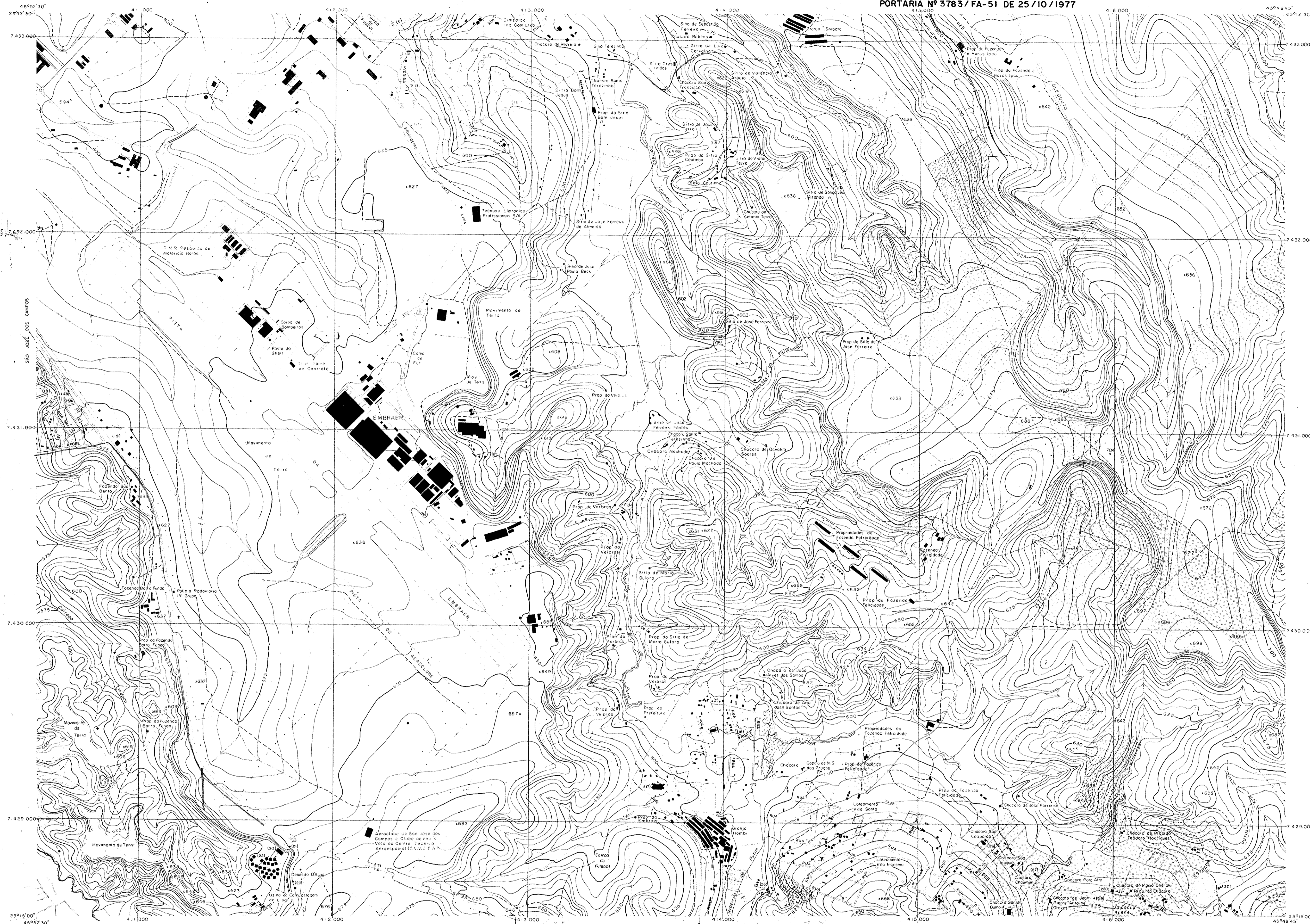

ÍNDICE DE RUAS

- 1.1 RUA ARAGUARI
- 1.2 RUA OPAPOUR
- 1.3 RUA ISUACU
- 1.4 RUA PILOTAS
- 1.5 RUA SURUPI
- 1.6 RUA SATURNO
- 1.7 RUA "S"
- 1.8 RUA TAMONTE
- 1.9 RUA PROFESSOR GILDEMAR RAMOS
- 1.10 RUA OSWALDO RIGGI
- 1.11 RUA TENENTE BENEDITO DIAS PEREIRA
- 1.12 RUA PROFESSOR SIVY GONZAGA RIOS
- 1.13 RUA CHACKER EIMAGE

DETALHES NUMERADOS

- (14) ESCOLA ESTADUAL DO 1º GRAU DA VILA SÃO BENTO
- (15) ILHA DE SÃO BENTO
- (16) ILHA CONDIÇÃO DA ASSEMBLEIA DE DEUS
- (17) SESI - SERVIÇO SOCIAL DA INDÚSTRIA
- (18) PRACA TIETE
- (19) ESTÁGIO DE TRATAMENTO D'ÁGUA DO C.T.A.
- (20) ESCOLA ESTADUAL DO 1º GRAU DO TABOÃO DE OURO
- (21) CASA DE FORÇA
- (22) CONJUNTO RESIDENCIAL TORRÃO DE OURO
- (23) PROPRIEDADE DO CONJUNTO RESIDENCIAL TABOÃO DE OURO
- (24) LOTEAMENTO JARDIM URSULA
- (25) PROPRIEDADE DA CHACARA DE IRMÃOS BASSI
- (26) CHACARA NOSSA SENHORA AUXILIADORA
- (27) CHACARA RICARDO SALES TEZEDA
- (28) CHACARA DE ISMAEL PEREIRA DE SOUZA
- (29) PROPRIEDADE DA GRANJA ITAMBÉ
- (30) PROPRIEDADE DO SÍTIO DO RICA PAU AMARELO

CONVENÇÕES CARTOGRÁFICAS

| | | | |
|-------------------------------------|-------------------|---|---|
| Auto Estrada | ==== | Áreas Densamente Edificadas | ■ |
| Estrada Pavimentada | ===== | Edifícios Importantes, Construção Isolada | ■ |
| Estrada sem Pavimentação | ----- | Cultura | ■ |
| Estrada em Construção | - - - - - | Mato, Mecega | ■ |
| Caminho, Trilha | | Rio | ~ |
| Ponte, Bueiro | ==== | Ribeirão e Córrego | ~ |
| Corte, Aterro | ==== | Curso D'Água Intermitente | ~ |
| Estrada de Ferro | ==== | Lago | ~ |
| Limite Estadual | ----- | Terreno Sujeito a Inundação | ■ |
| Limite Municipal | ----- | Brejo ou Pantano | ■ |
| Linha Transmissora de Energia | | Represa, Barragem | ■ |
| Cerca, Muro | | Vale | ~ |
| Trigonométrico, Referência de Nível | △ 45.60 0 232.756 | Banco de Areia | ~ |
| Ponto Astronômico, Cotas | ⊙ 435.22 x 32 | Rocha | ~ |

ESCALA 1:10.000

100 200 300 400 500 600 700 800 900 1000 Metros

EQUIDISTÂNCIA DE CURVAS DE NÍVEL: 5 METROS

PROJEÇÃO UTM (Universal Transversa Mercator)
QUADRÍCULA 1000 Metros
FUSO 23 MERIDIANO CENTRAL 45°
REFERÊNCIA HORIZONTAL Córrego Alegre, MG.
REFERÊNCIA VERTICAL Meridiano de Imbituba, SC
COEFICIENTE DE DEFORMAÇÃO K = 0,9996921

ÍNDICE DE COBERTURA

| Área | Faixa | Fotos |
|------|-------|-------------|
| 22B | 13 | 5344 - 5346 |
| 22B | 14 | 5323 - 5325 |

DIVISÃO ADMINISTRATIVA

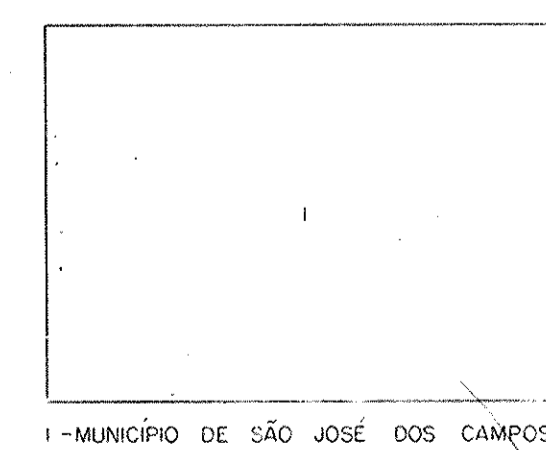

1 - MUNICÍPIO DE SÃO JOSÉ DOS CAMPOS

ARTICULAÇÃO DAS FOLHAS

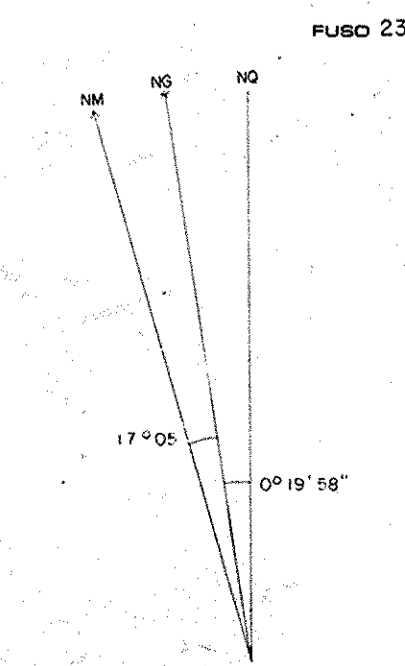
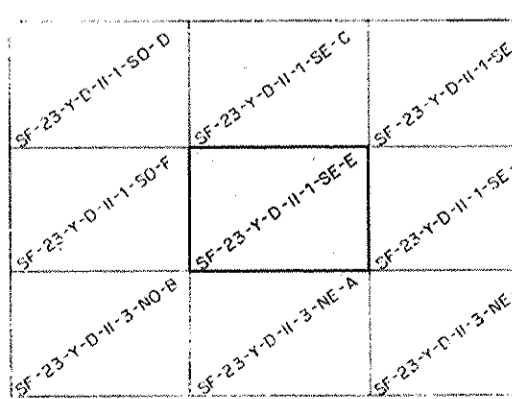

Declinação Magnética 1977
Variação Anual 9' Oeste

LEVANTAMENTO AEROFOTOGRAMÉTRICO

Executado por TERRAFOTO S.A. Atividades de Aerolevantamentos
FOTOGRAFIAS AÉREAS 1977 REAMBULAÇÃO DE CAMPO 1977/78

AS RUAS E DETALHES QUE NÃO PUDEAM SER IDENTIFICADOS NA CARTA, FORAM REPRESENTADOS POR UM NÚMERO ENTRE PARÊNTESES E RELACIONADOS AO LADO DIREITO DA MESMA

PRIMEIRA EDIÇÃO 1978 DIREITOS DE REPRODUÇÃO RESERVADOS

PREFEITURA MUNICIPAL DE SÃO JOSÉ DOS CAMPOS
SECRETARIA DE PLANEJAMENTO E INFORMÁTICA
É EXPRESSAMENTE PROIBIDA A REPRODUÇÃO EM CÓPIAS PARA FINS COMERCIAIS



GOVERNO DO ESTADO DE SÃO PAULO
SECRETARIA DE ECONOMIA E PLANEJAMENTO
COORDENADORIA DE AÇÃO REGIONAL
DIVISÃO DE GEOGRAFIA

PLANO CARTOGRÁFICO
DO
ESTADO DE SÃO PAULO

CONFIDENCIAL
CONFORME

PORTARIA Nº 3783/FA-51 DE 25/10/1977

Código de Folha 084/118

AGRADECEMOS A GENTILEZA DE COMUNICAÇÃO DE POSSÍVEIS FALHAS OU OMISSÕES VERIFICADAS NESTA CARTA.