

FAZENDA AMORA

SF-23-Y-D-II-1-NO-A

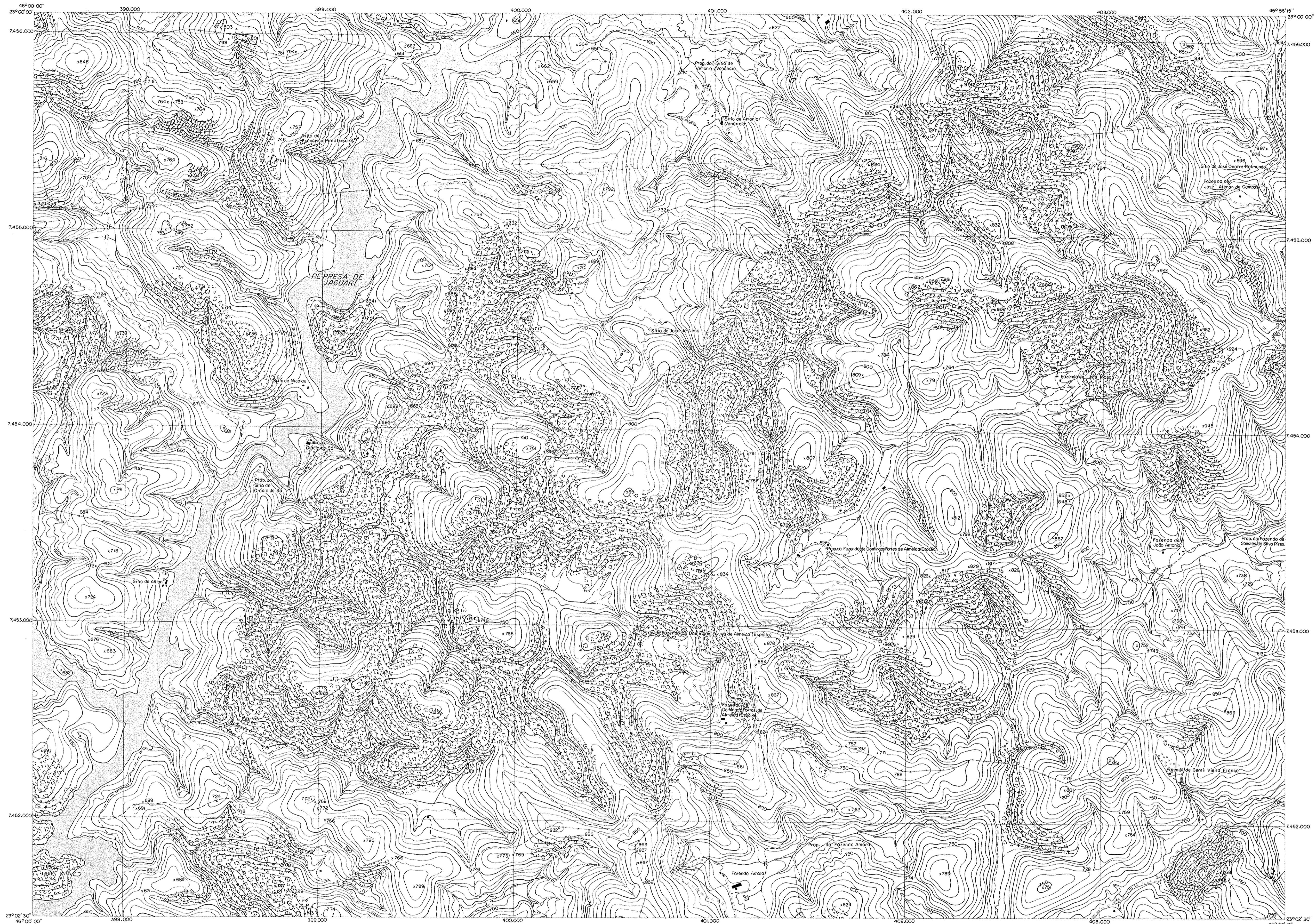

ÍNDICE DE RUAS

DETALHES NUMERADOS

ESCALA 1:10.000



EQUIDISTÂNCIA DE CURVAS DE NÍVEL: 5 METROS

PROJEÇÃO UTM (Universal Transversa Mercator)
 QUADRÍCULA 1000 Metros
 FUSO 23 MERIDIANO CENTRAL 45°
 REFERÊNCIA HORIZONTAL Córrego Alegre, MG.
 REFERÊNCIA VERTICAL Marégrafo de Imbituba, SC.
 COEFICIENTE DE DEFORMAÇÃO K = 0,9997217

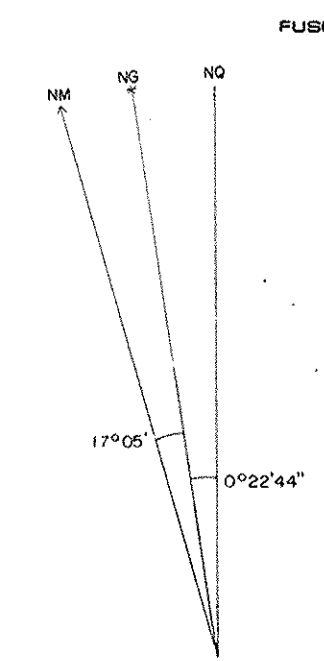

Declinação Magnética 1977
 Variação Anual 9' Oeste

DIVISÃO ADMINISTRATIVA

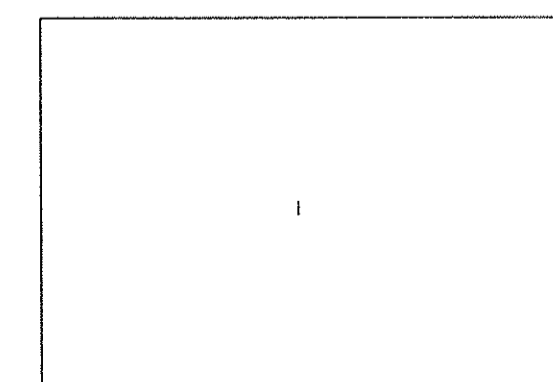

I-MUNICÍPIO DE SÃO JOSÉ DOS CAMPOS

ARTICULAÇÃO DAS FOLHAS

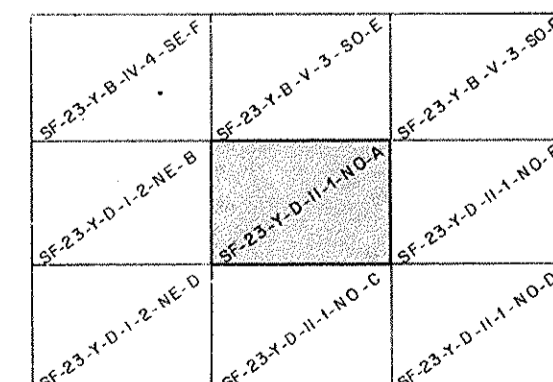

CONVENÇÕES CARTOGRÁFICAS

Auto Estrada	====	Áreas Densamente Edificadas	■
Estrada Pavimentada	====	Edifícios Importantes, Construção Isolada	■
Estrada sem Pavimentação	-----	Cultura	■
Estrada em Construção	-----	Mato, Macega	■
Caminho, Trilha	-----	Rio	—
Ponte, Bueiro	====	Ribeirão e Córrego	—
Corte, Aterro	====	Curso D'Água Intermitente	—
Estrada de Ferro	====	Lago	—
Limite Estadual	-----	Terreno Sujeito a Inundação	■
Limite Municipal	-----	Brejo ou Pântano	■
Linha Transmissora de Energia	—AT—BT—JT—	Represa, Barragem	—
Cerca, Muro	—	Vale	—
Trigonometrica Referência de Nivel	△ 645.60 ○ 232.756	Banco de Areia	—
Ponto Astronômico, Cotas	⊙ 435.22 × 312	Rocha	—

ÍNDICE DE COBERTURA

Área	Faixa	Fotos
228	10	6086
228	11	5545 - 5547

AGRADECEMOS A SENSIBILIDADE DE COMUNICAÇÃO DE POSSÍVEIS FALHAS OU OMISSÕES VERIFICADAS NESTA CARTA.

PREFEITURA MUNICIPAL DE SÃO JOSÉ DOS CAMPOS
 SECRETARIA DE PLANEJAMENTO E INFORMÁTICA
 É EXPRESSAMENTE PROIBIDA A REPRODUÇÃO EM CÓPIAS PARA FINS COMERCIAIS



GOVERNO DO ESTADO DE SÃO PAULO
 SECRETARIA DE ECONOMIA E PLANEJAMENTO
 COORDENADORIA DE AÇÃO REGIONAL
 DIVISÃO DE GEOGRAFIA

PLANO CARTOGRÁFICO
 DO
 ESTADO DE SÃO PAULO

LEVANTAMENTO AEROFOTOGRAFÉTICO
 Executado por TERRAFOTO S.A. Atividades de Aerolevantamentos
 FOTOGRAFIAS AÉREAS 1977 REAMBULAÇÃO DE CAMPO 1977/78

AS RUAS E DETALHES QUE NÃO PUDEAM SER IDENTIFICADOS NA CARTA, FORAM REPRESENTADOS POR UM NÚMERO ENTRE PARÊNTESES E RELACIONADOS AO LADO DIREITO DA MESMA

PRIMEIRA EDIÇÃO 1978 DIREITOS DE REPRODUÇÃO RESERVADOS

Código de Folha 079/116