

JANELAS					
NUM.	DIM. (cm)		DESCRIÇÃO	ACABAMENTO	QUANT
	L	H			
J01	300	80	JANELA COM 2 FOLHAS DE CORRER EM ALUMÍNIO COM VIDRO TRANSPARENTE.	PINTURA ELETROSTÁTICA BRANCA	10
J02	200	62	JANELA DE TOMBAR EM ALUMÍNIO COM VIDRO MINIBOREAL.	PINTURA ELETROSTÁTICA BRANCA	6
J03	300	70	JANELA DE TOMBAR EM ALUMÍNIO, LINHA ÚNICA DA ALCOA (OU EQUIVALENTE), COM VIDRO TRANSPARENTE. ACIONAMENTO DE ABERTURA MANUAL À DISTÂNCIA. O MECANISMO DE ACIONAMENTO DEVERÁ SER LOCADO À 1,10m DO PISO ACABADO DO TÉRREO.	PINTURA ELETROSTÁTICA BRANCA	10

PORTAS						
NUM.	DIM. (cm)		DESCRIÇÃO	ACABAMENTO		QUANT
	L	H		FOLHA	BATENTE	
P01	80	210	PORTA DE ABRIR EM MADEIRA	PINTURA BRANCA	PINTURA BRANCA	4
P02	320	285	PORTA DE ENROLAR (BOXES) COM PERFIL PERFURADO MEIA-CANA OU "TRANSVISION"	PINTURA ELETROSTÁTICA BRANCA	PINTURA ELETROSTÁTICA BRANCA	10
P03	82	210	PORTA DE ABRIR ACESSÍVEL EM MADEIRA	PINTURA BRANCA	PINTURA BRANCA	2
P04	140	285	PORTA DE ENROLAR (HALL WC E VEST) COM PERFIL PERFURADO MEIA-CANA OU "TRANSVISION"	PINTURA ELETROSTÁTICA BRANCA	PINTURA ELETROSTÁTICA BRANCA	2

LISTA DE DESENHOS		
NUM. FOLHA	CONTEÚDO	REVISÃO
01	SITUAÇÃO, IMPLANTAÇÃO E PERFIL DA RUA LATERAL	1
02	PLANTA PAVIMENTO TÉRREO	
03	PLANTA MEZANINO E COBERTURAS	
04	CORTES 1, 2 E 3	
05	CORTES 4, 5 E 6	
06	ELEVAÇÕES 1 E 2 e DETALHES D1 E D2 (FLOREIRAS)	
07	ELEVAÇÕES 3 E 4 DETALHES D3 E D4	
08	AMPLIAÇÃO - VESTIÁRIO FEMININO	
09	AMPLIAÇÃO - VESTIÁRIO MASCULINO E DEP. DE LIXO	
10	AMPLIAÇÃO - SANITÁRIO FEMININO	
11	AMPLIAÇÃO - SANITÁRIO MASCULINO E BACIA ACESSÍVEL	
12	PORTAS - AMPLIAÇÕES	
13	JANELAS - AMPLIAÇÕES	

REVISÕES			
No.	Data	Descrição	

PREFEITURA MUNICIPAL DE SÃO JOSÉ DOS CAMPOS
SECRET. DE DESENVOLV. ECONÔMICO E CIÊNCIA E TECNOLOGIA

DIREITOS AUTORAIS RESERVADOS
CEASP - CENTRO DE EMPREENDEDORISMO E ATIVIDADES SÓCIO-PROFISSIONAIS

TÍTULO ASSUNTIVO
**UNIDADE PUTIM
 PLANTA PAVIMENTO TÉRREO**

LOCAL DA OBRA/ SERVIÇO
 AV. JOÃO RODOLFO CASTELLI, ÁREA INSTITUCIONAL 2, RES. TOM JOBIM

SECRETÁRIO

ARQUITETURA
 PROJETO EXECUTIVO

ESCALA
 INDICADA

DATA
 27/08/19

AUTOR DO PROJETO

CREA

ART

02

PLANTA COM AS ALTERAÇÕES

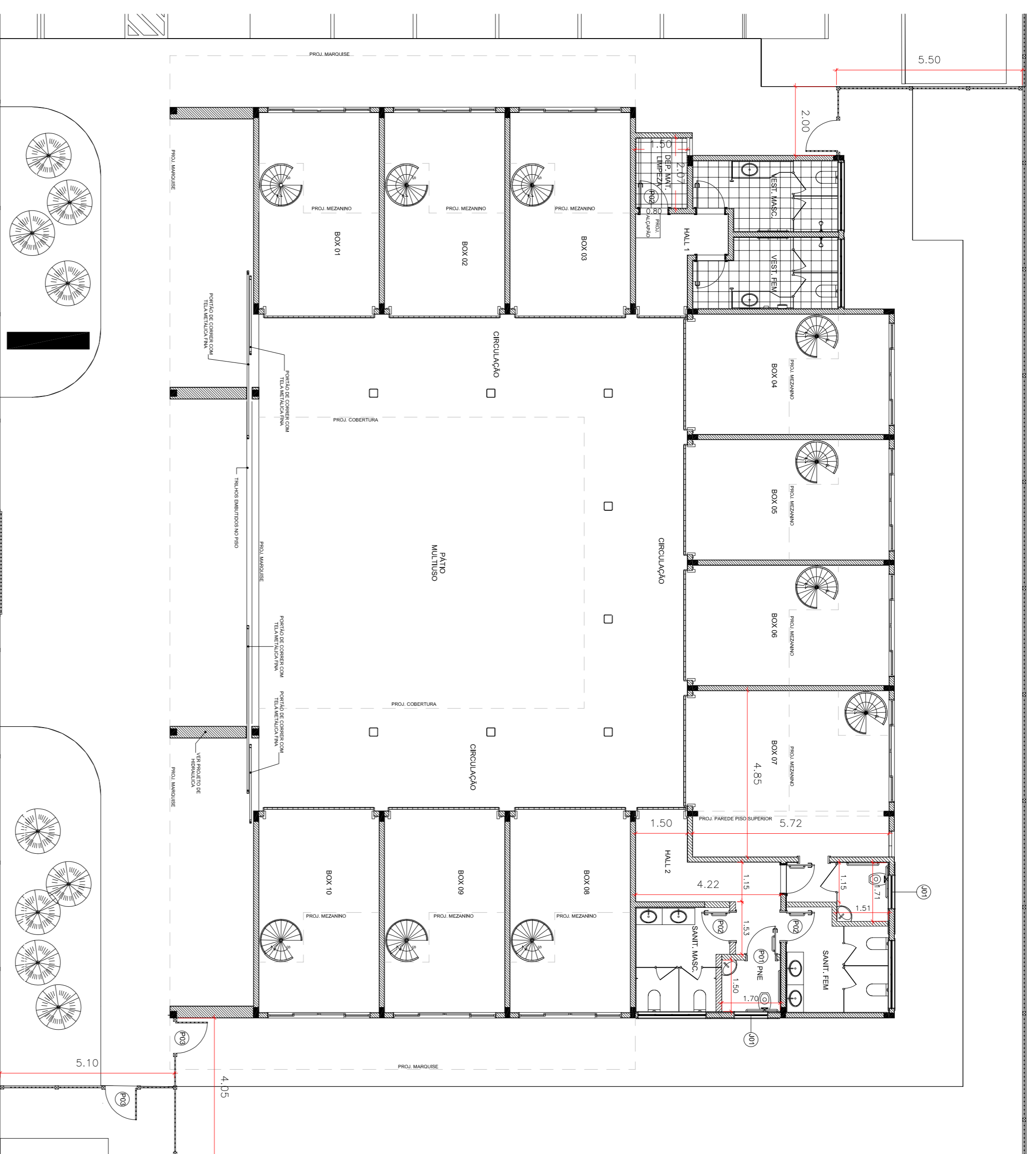

AV. ADONIAS DA SILVA
Planta Baixa - Térreo escala 1:100

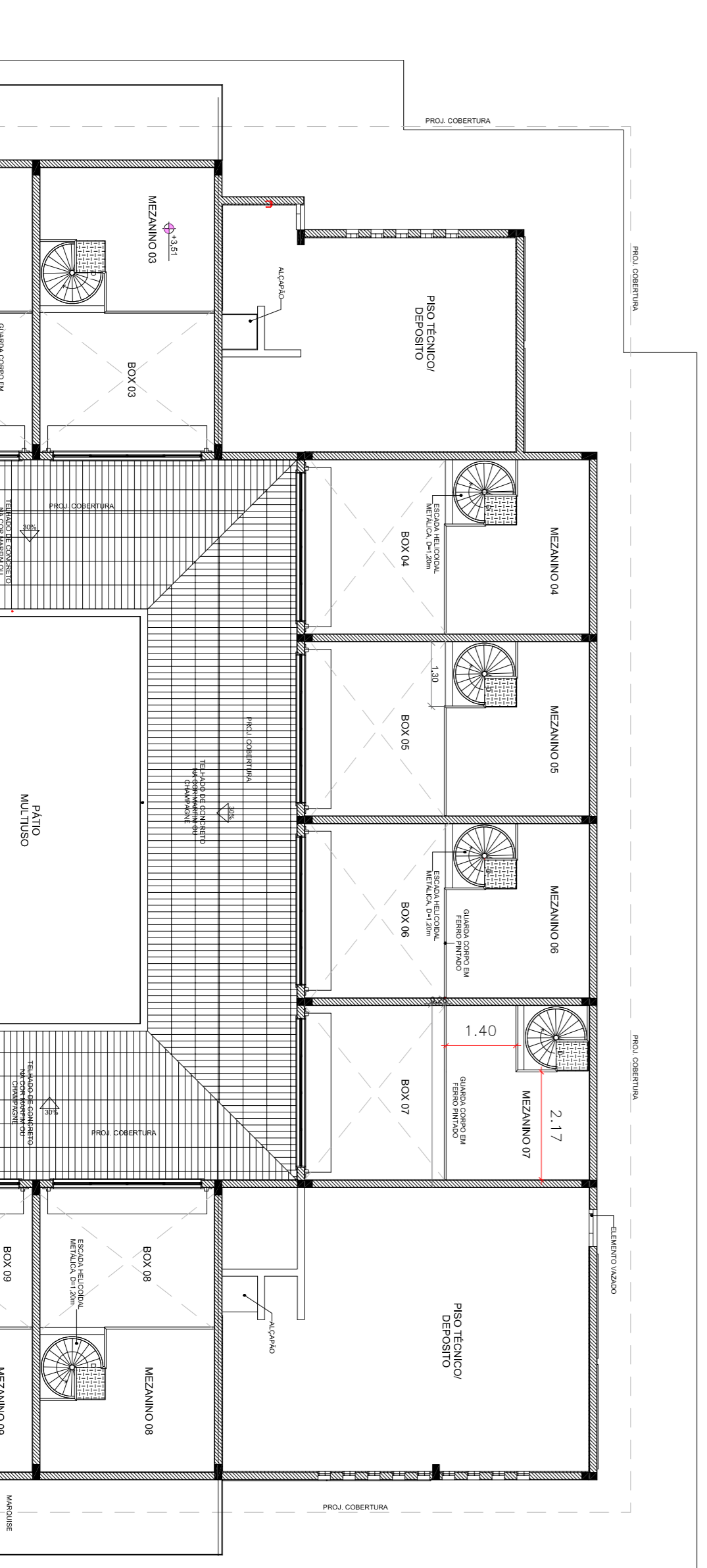

Planta Baixa - Mezanimo escala 1:100

JANELAS	DESCRIÇÃO	ACABAMENTO	DIMENSÕES	QUANTIDADE
J 02	JANELA DE TOMBAR EM ALUMÍNIO COM VIDRO MINIBOREAL INSTALADA EM ESQUADRIA EM CONCRETO PRE-FABRICADA	PINTURA ELETROSTÁTICA BRANCA	0,60 X 1,00m	02

PORTAS	DESCRIÇÃO	ACABAMENTO	DIMENSÕES	QUANTIDADE
P 01	PORTA DE ABRIR EM MADEIRA (ACESSÍVEL - NBR 9050)	PINTURA BRANCA (FOLHA E BATENTE)	0,82 X 2,10m	01
P 02	PORTA DE ABRIR EM MADEIRA	PINTURA BRANCA (FOLHA E BATENTE)	0,82 X 2,10m	03
P 03	PORTA DE ABRIR EM METALON (PAPALÃO PSLC)	PINTURA BRANCA (FOLHA E BATENTE)	0,82 X 2,10m	02

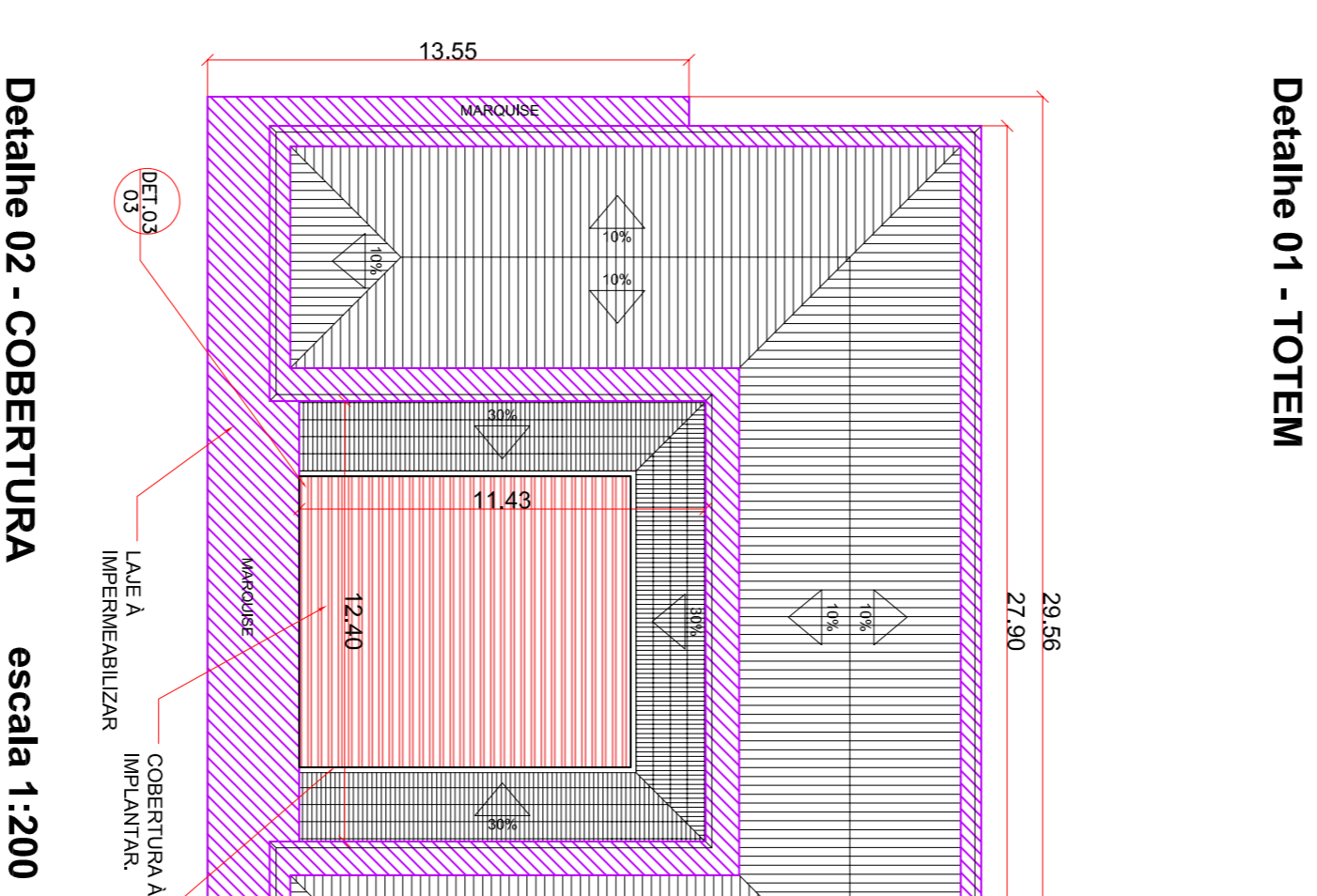
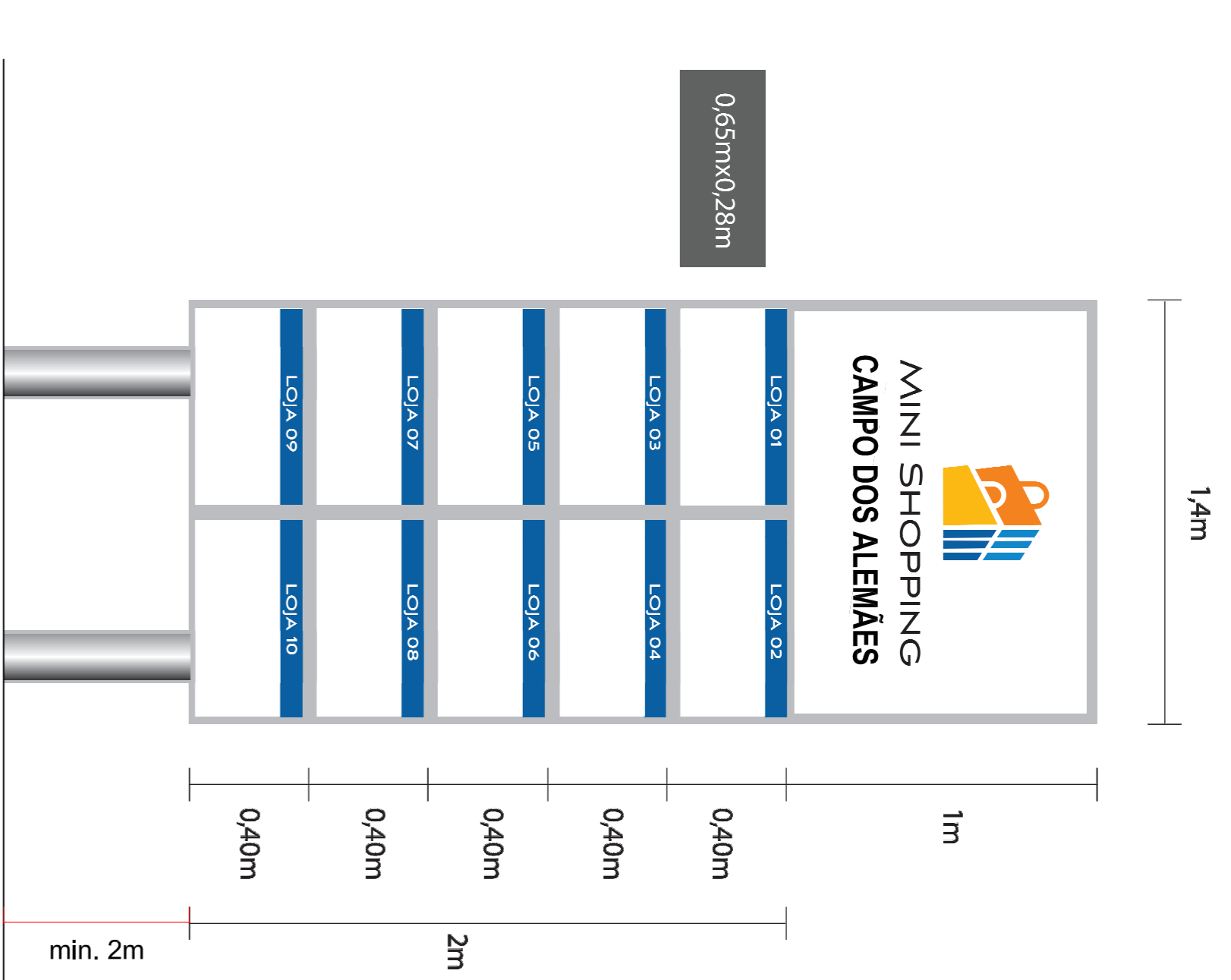
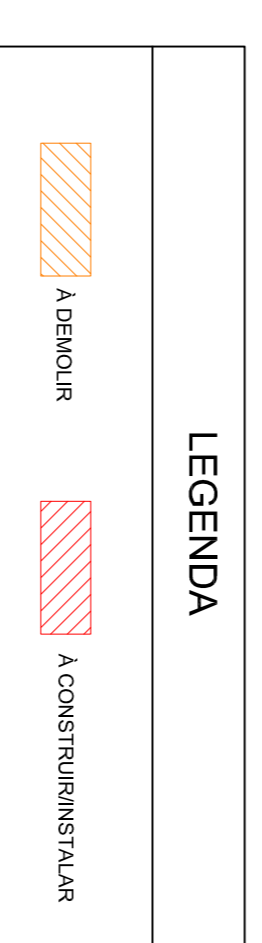

Detalhe 02 - COBERTURA escala 1:200

ITEM	DATA	ELABORAÇÃO	REVISÃO	COORDENAÇÃO
01	04/11/2021	ARJANA FERREIRA	-	-
02	07/12/18	LUIS MENDES	-	-

NOTAS:
01. AS MENS DE REFERENCIA SAO DA MARCA CORAL OU EQUIVALENTE TECNICA.
02. OS PRODUTOS DE EQUIVALENCIA TECNICA, DEVEM TER RIGOROSAMENTE A MESMA TONALIDADE, APARENCIA E DURABILIDADE
03. AS CORES INTERNAS DAS INCRUSTACOES (LOJAS) SAO DE RESPONSABILIDADE DOS LOJISTAS.
04. OS LOJISTAS TEMO QUE PARCELIAR AS PLACAS DE IDENTIFICAO DAS LOJAS, SEIO E, MANTENDO O MESMO TAMANHO, LOCAL DE FIXAÇÃO E COR DA MODULA DESTAS PLACAS.

Prefeitura de São José dos Campos
Secretaria de Gestão Habitacional e Obras

REFORMA MINI SHOPPING - CAMPO DOS ALEMÃES
REFORMA E ADEQUAÇÃO DE NOVO ESPAÇO

Assessoria: Aventida Adonias da Silva, 680 - Bairro Campo dos Alemães - São José dos Campos-SP
Lugar: Aventida Adonias da Silva, 680 - Bairro Campo dos Alemães - São José dos Campos-SP

Autor(es) do Projeto: Arquiteto Julio César Delgado
Projeto de Projetos - APO

Desenhista: Arquiteto Julio Cesar Delgado
Eng.º Milton Eili Takahashi

Revisão: Eng.º Milton Eili Takahashi
Data: 16/08/2021

Projeto: APO_MINI_SHOPPING_COP_R01.dwg
Vice-Projeto: Anderson Farias Ferreira
Secretaria de Gestão Habitacional e Obras
Felício Ramunh
Gláucio Lamerica Rocha

PB
PROJETO BÁSICO DE ARQUITETURA

Folio: 02/03
Revisão: R1