

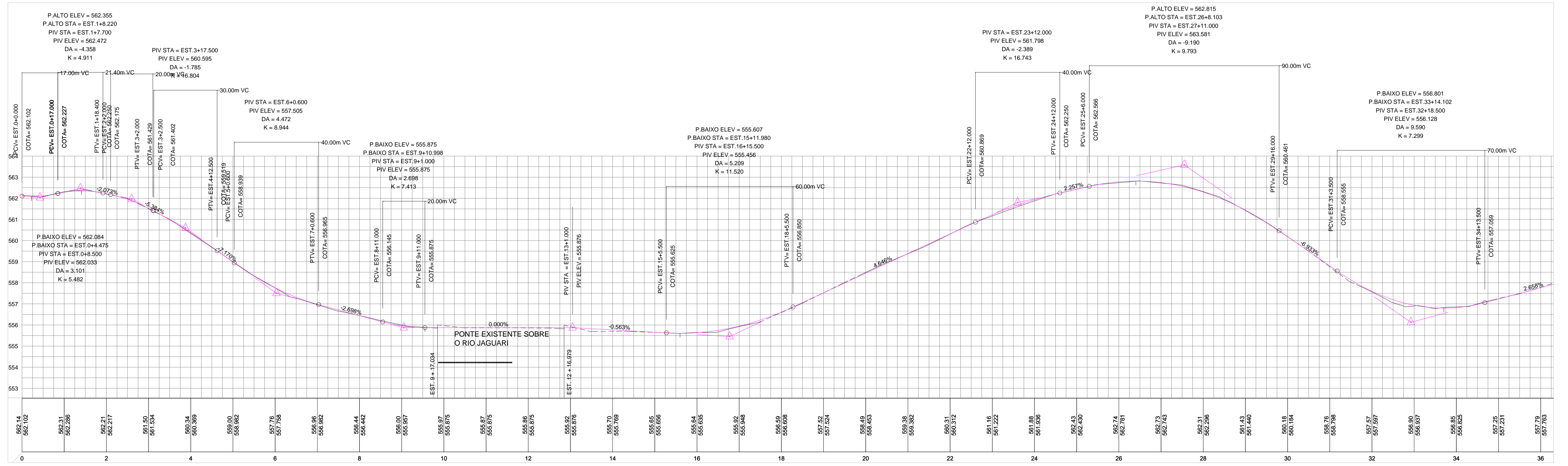

VIDE DES. DE - SJC000247-000-000-F07/002



Nº	DISCRIMINAÇÃO	REVISÕES	DATA	EMITENTE	VERIFICAÇÃO	APROVAÇÃO	CÓDIGO	OBJETO
A1	PROJETO ELABORADO DE ACORDO COM AS ORIENTAÇÕES DO DER-06 (TAUBATÉ) E AS NORMAS DO DER/SP		25/11/13					

PORTO SALMI
 ENGENHARIA DE PROJETOS
 E CONTROLE TECNOLÓGICO

Rua Nelson César de Oliveira, 110
 Jd. das Indústrias - SJCampos/SP
 Cep: 12.240-220
 Fone: (012) 3931 - 6333

ELAB.: Sergio Akira Nanamura
 DES.: Jasilene R. Campos
 VERIF.: Engº Homero Nogueira
 RESP.TEC.: Engº Carlos Augusto Salmi

CREA: 0600733970

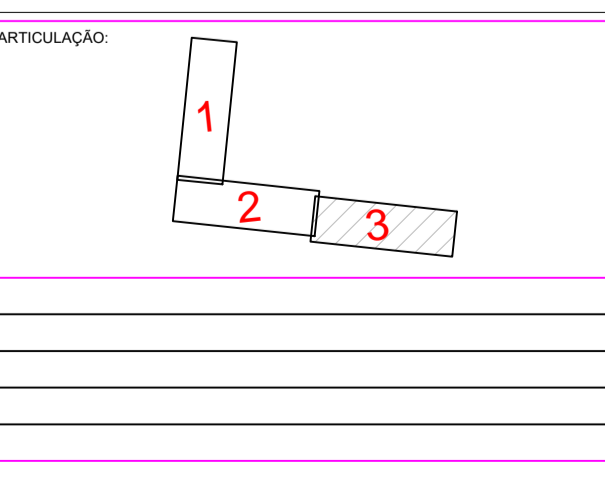

APROVAÇÃO

CLIENTE: **PREFEITURA MUNICIPAL DE SÃO JOSÉ DOS CAMPOS**

TÍTULO: **LIGAÇÃO VIÁRIA AV. RUY BARBOSA (AV. NORTE) À RODOVIA VICINAL SJC - 247 (ESTRADA PETYBON)**

SUB-TRECHO: ESTRADA JAGUARI ATÉ FABRICA PETYBON TRECHO: EST. JAGUARI ATÉ FAB. PETYBON

OBJETO: PROJETO DE GEOMETRIA DO TRECHO EXISTENTE - TRAÇADO EM PLANTA E PERFIL

ESCALA: 1:1.000

DATA: 25/10/13

CÓDIGO: DE-SJC000247-000-000-F07/003

FOLHA: 03/03

REVISÃO: A1