

ÁREA TÉCNICA / MEZANINO TÉRREO NIVEL +3,28
ESCALA 1:125

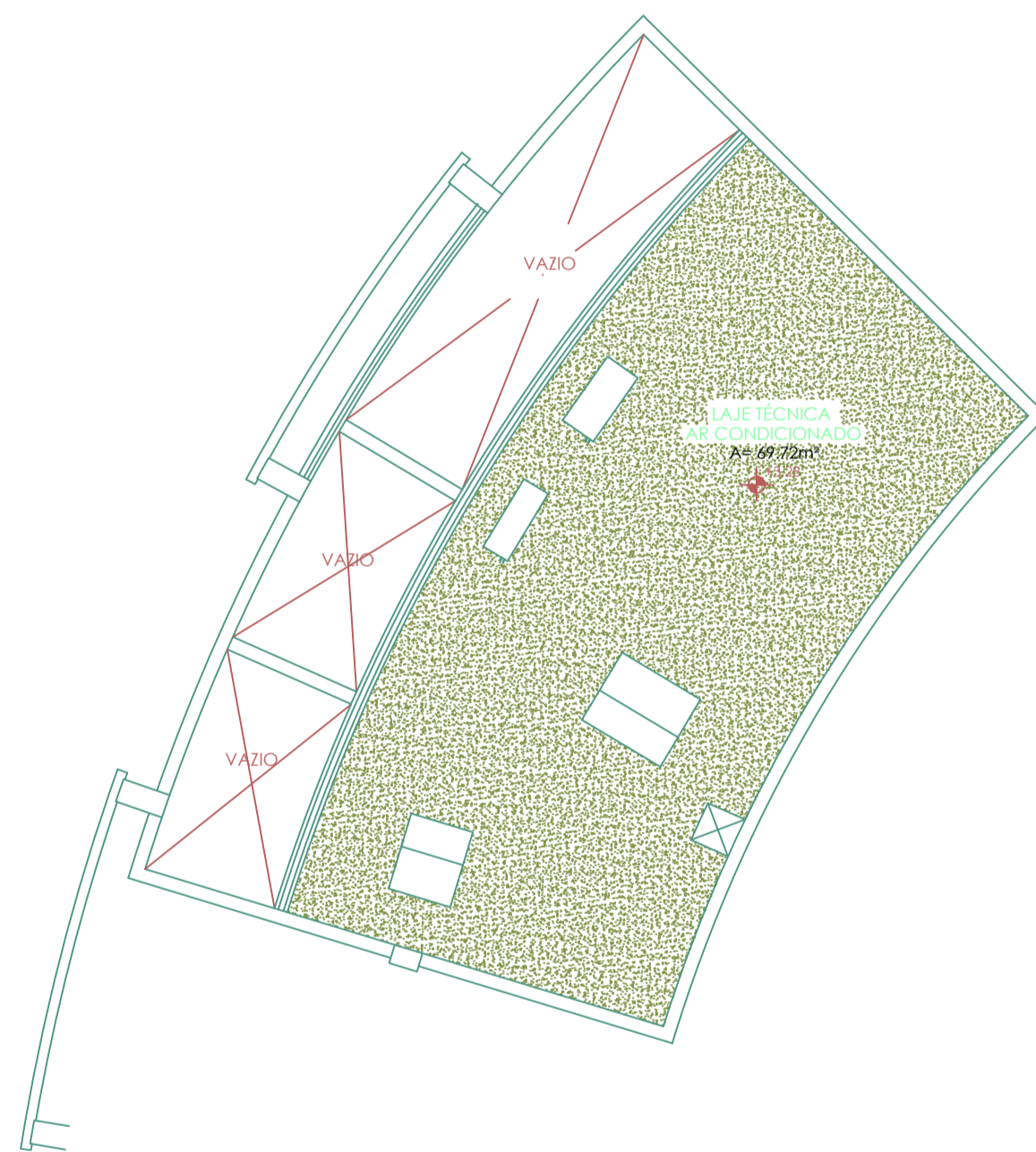

ÁREA TÉCNICA / MEZANINO / AR CONDICIONADO NIVEL +3,28
ESCALA 1:125

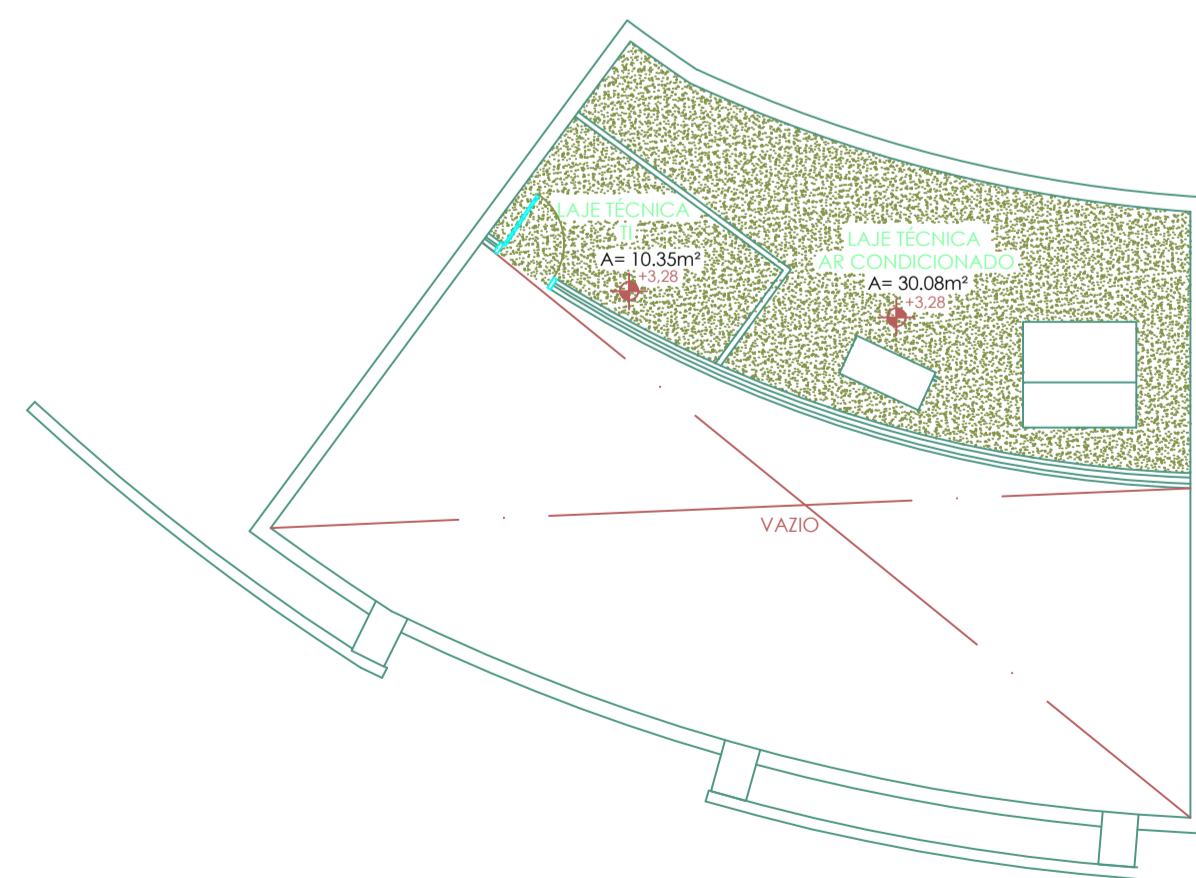

ÁREA TÉCNICA / MEZANINO / AR CONDICIONADO NIVEL +3,28
ESCALA 1:125

LEGENDA

 CONCRETO DESEMPENADO

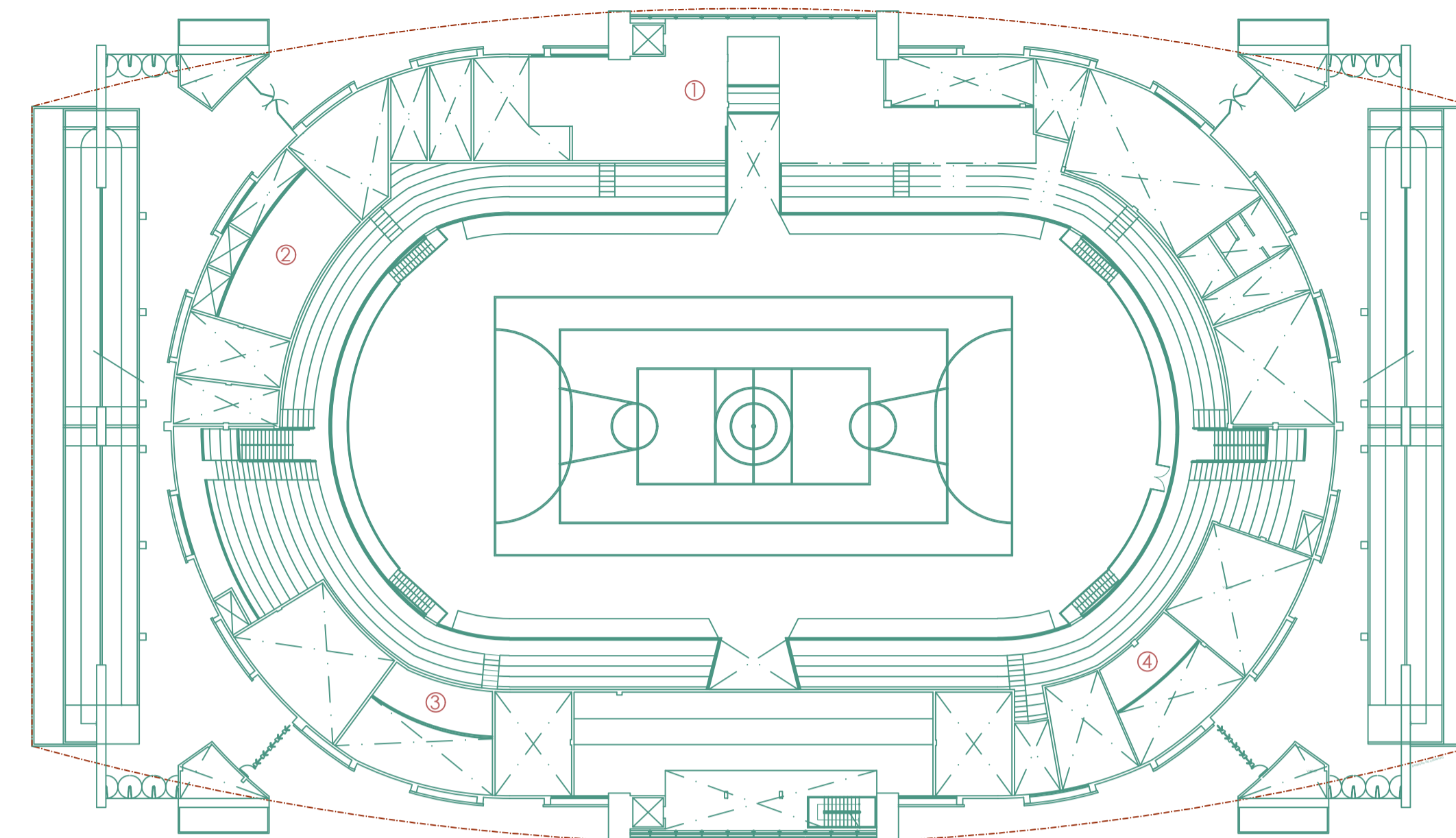

PLANTA MEZANINO TÉRREO / LAJE TÉCNICA NIVEL +3,28
SEM ESCALA

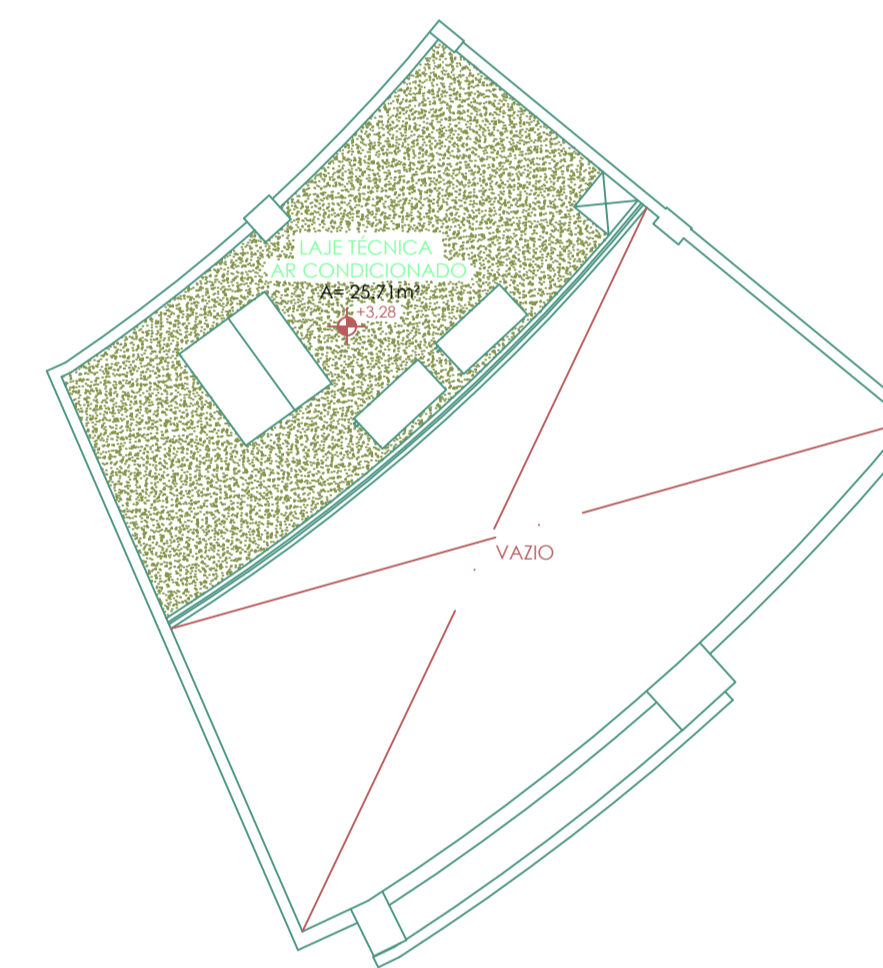

ÁREA TÉCNICA / MEZANINO / AR CONDICIONADO NIVEL +3,28
ESCALA 1:125

00	MAICON F.	16/08/19	EMISSÃO INICIAL
REV	REVISOR	DATA	ALTERAÇÃO



Prefeitura de São José dos Campos
Secretaria de Gestão Habitacional e Obras

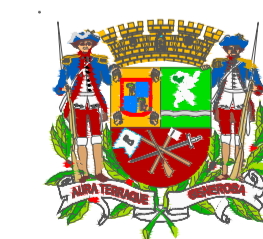

ARENA MUNICIPAL DE ESPORTES DE SÃO JOSÉ DOS CAMPOS		EX PROJETO EXECUTIVO
Local Av. Campos Eliseos, esquina com Via Oeste, Jardim das Industrias - São José dos Campos-SP		
Autor(a) do Projeto Rebeca Toledo - CAU:A67630-6	Departamento Engenharia	Especialidade PAGINAÇÃO - AREA TÉCNICA
Desenvolvimento do Projeto Executivo Porto Belo Engenharia	Áreas Total: 7.937,00 m²	
ART/RRT nº Agostinho Alcantara Neto nº 28027230190746800	Arquivocod 10 - Prefeitura Área Técnica - Paginação.dwg	Folha 10/16
Desenho Rebeca Toledo	Escala Indicado	
Prefeito Felício Ramuth	Vice-Prefeito Ricardo Mitsuo Nakagawa	Secretário de Gestão Hab e Obras José Turano Junior