PREFEITURA MUNICIPAL DE SÃO JOSÉ DOS CAMPOS

Local: Cruzamento de Rua Carlos Alberto de Souza e Rua Eduardo Meyer Fleury, Urbanova III
Municipio: São José Dos Campos
Estado: São Paulo

Descrição:	**Data da Ocupação:**	**Localização Cartográficia**
Ponto “M23”	Dezembro de 2017	MC 45º - Fuso 23 - Zona K

Origem:
SJSP – INPE – ISTITUTO NACIONAL DE PESQUISAS ESPACIAIS

COORDENADAS GEODÉSICAS – PONTO – “M23”

SIRGAS 2000

Latitude: 23°11'57,749"S **Longitude:** 45°57'06,568"W **Altitude:** 605,474

(UTM) N: 7.434.090,505 **(UTM) E:** 402.596,303 **(UTM) Z:** 605,474
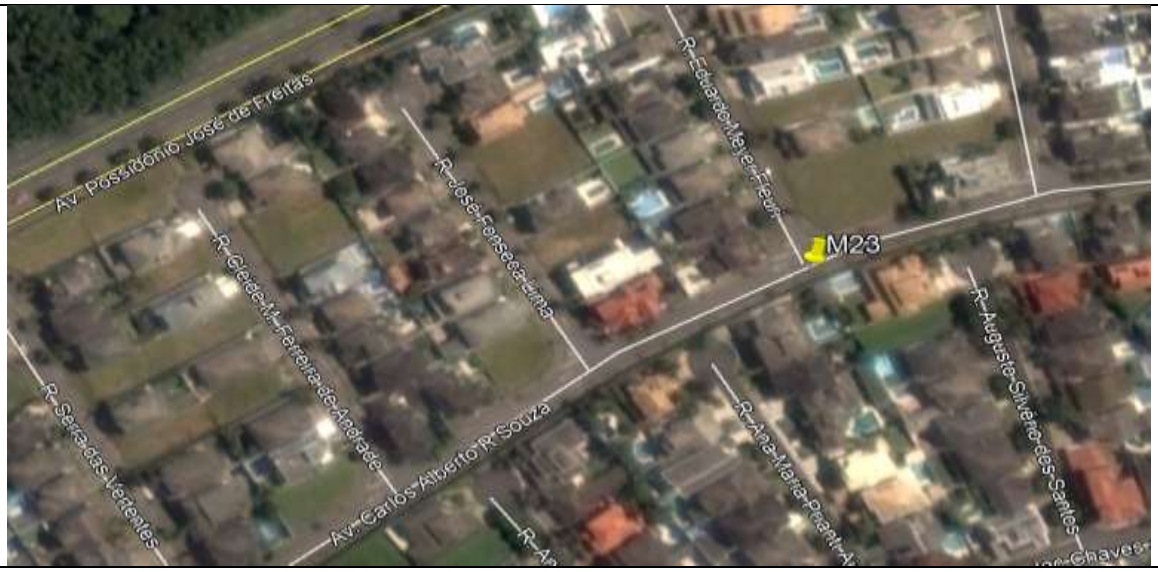
Situação no Local: