

ANEXO IV – PLANTA FÍSICA UPA ALTO DA PONTE

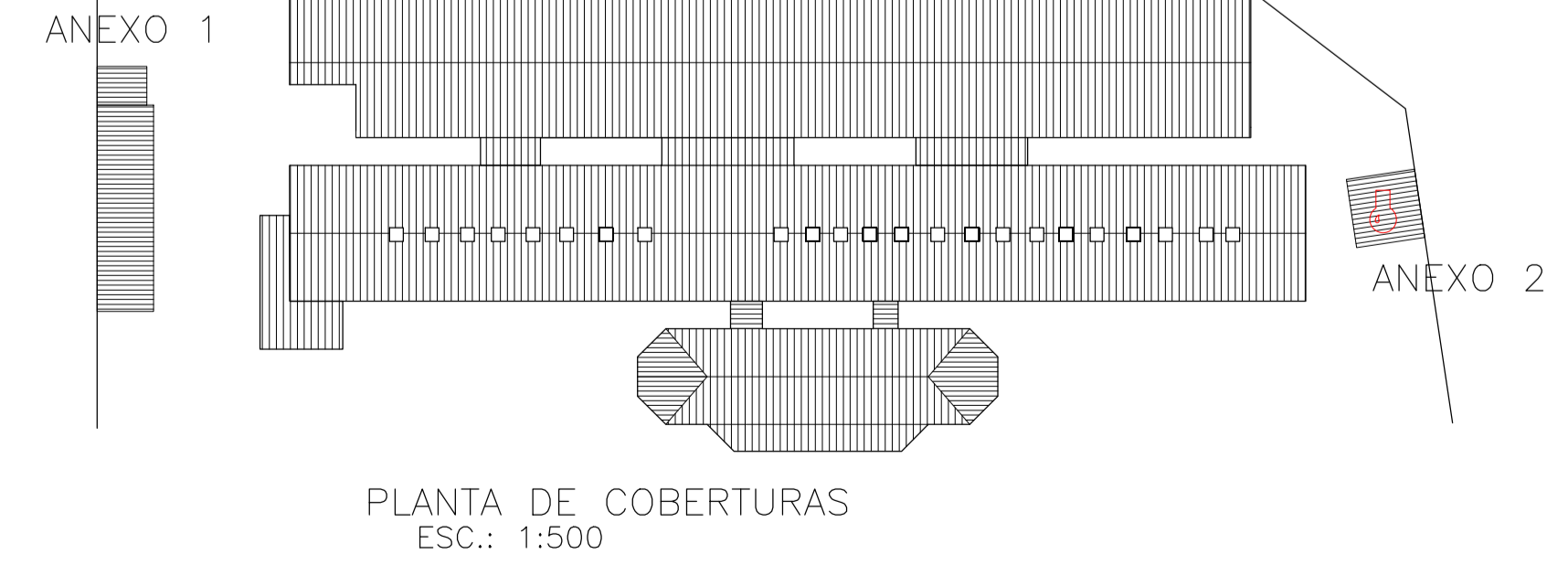

SINALIZAÇÕES

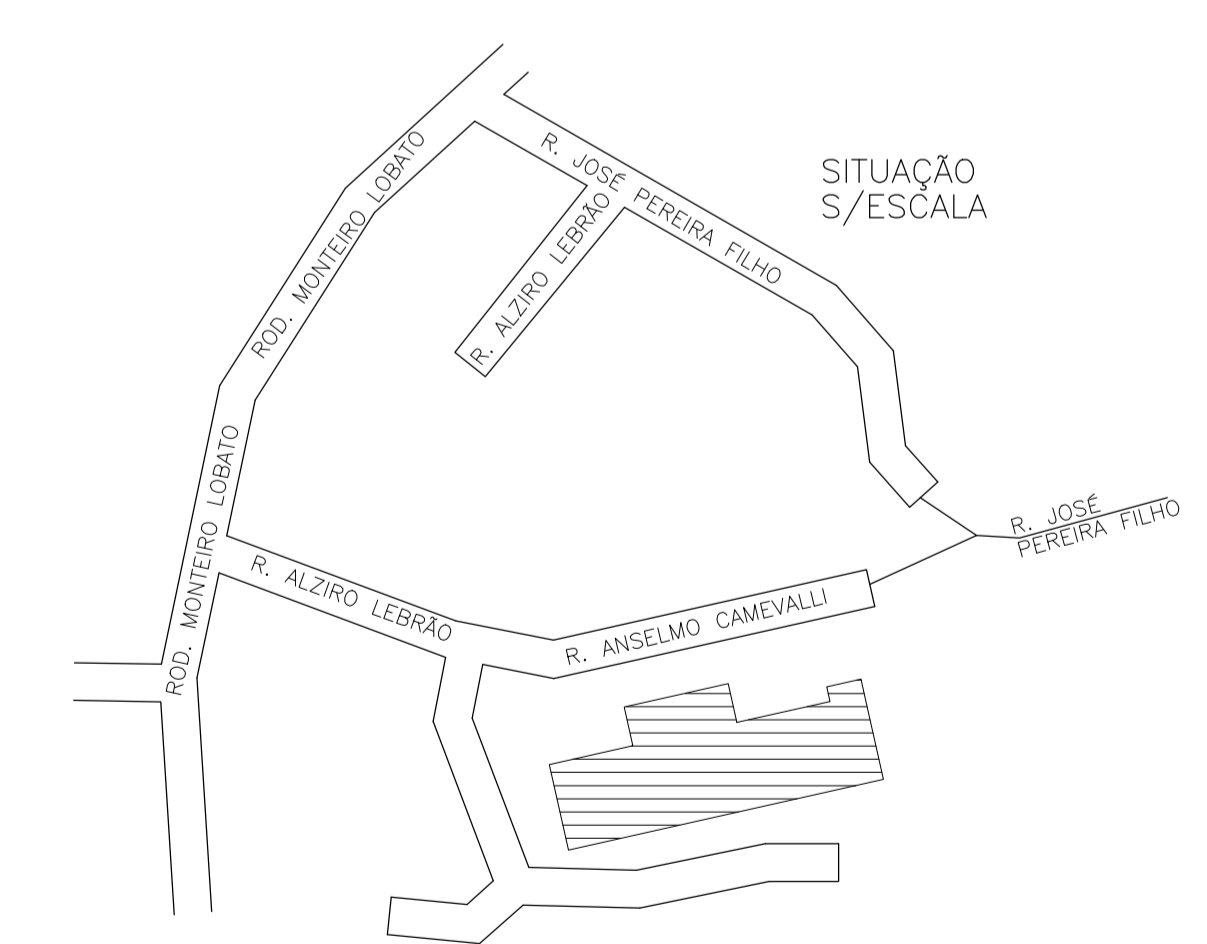
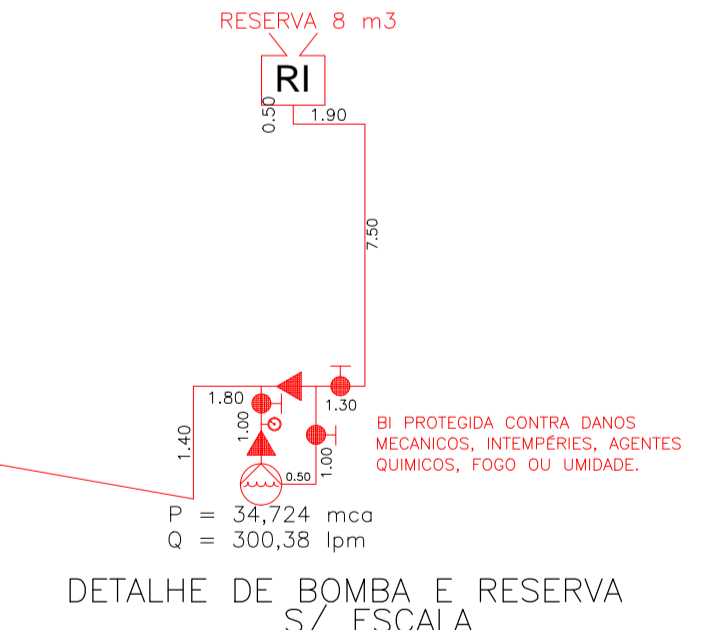
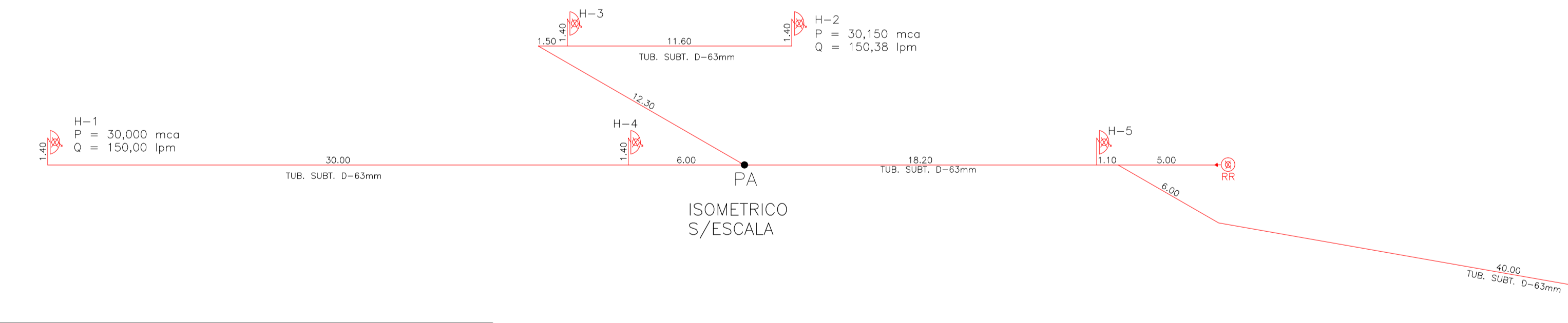
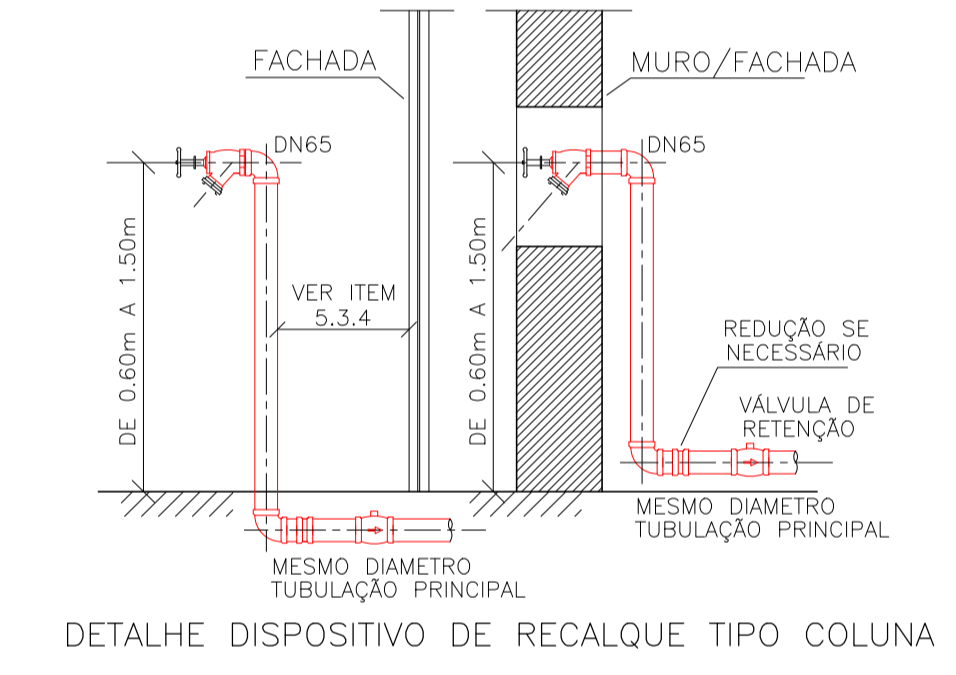
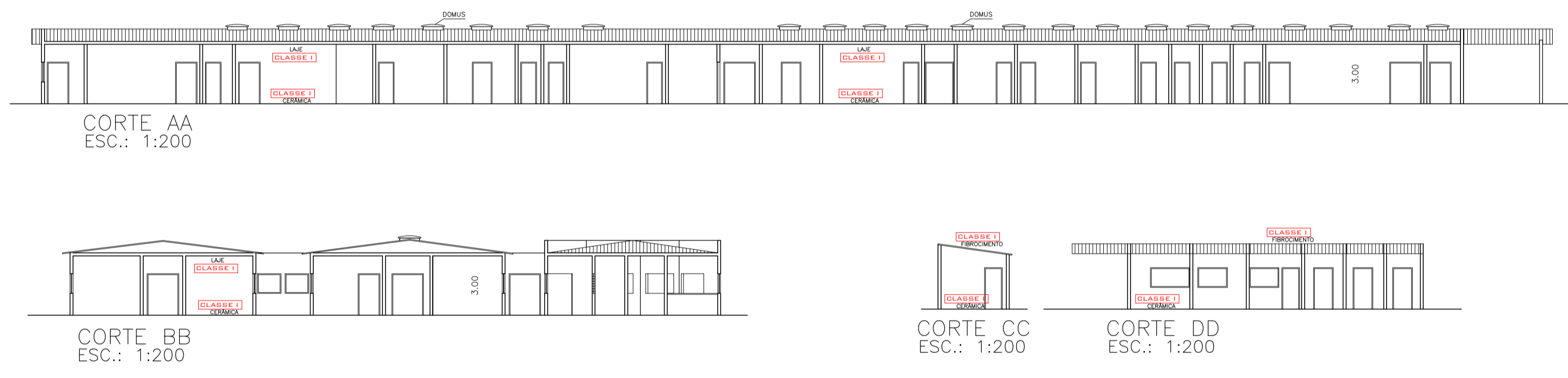
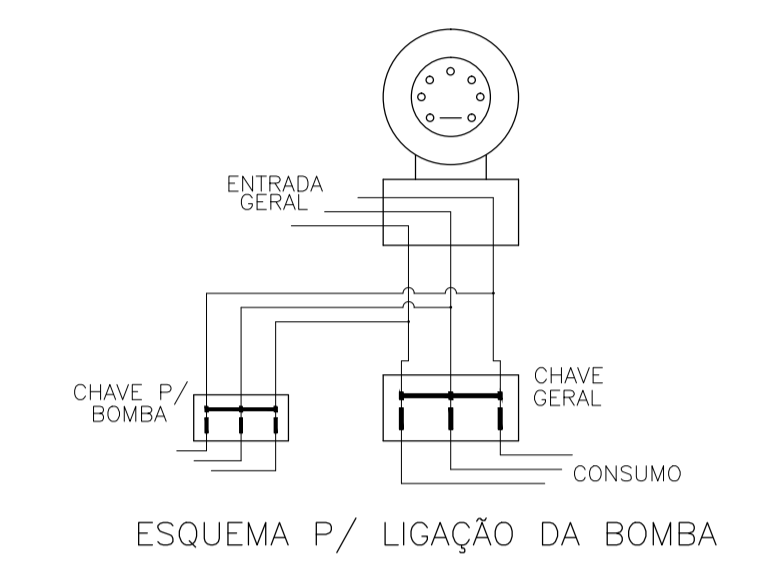
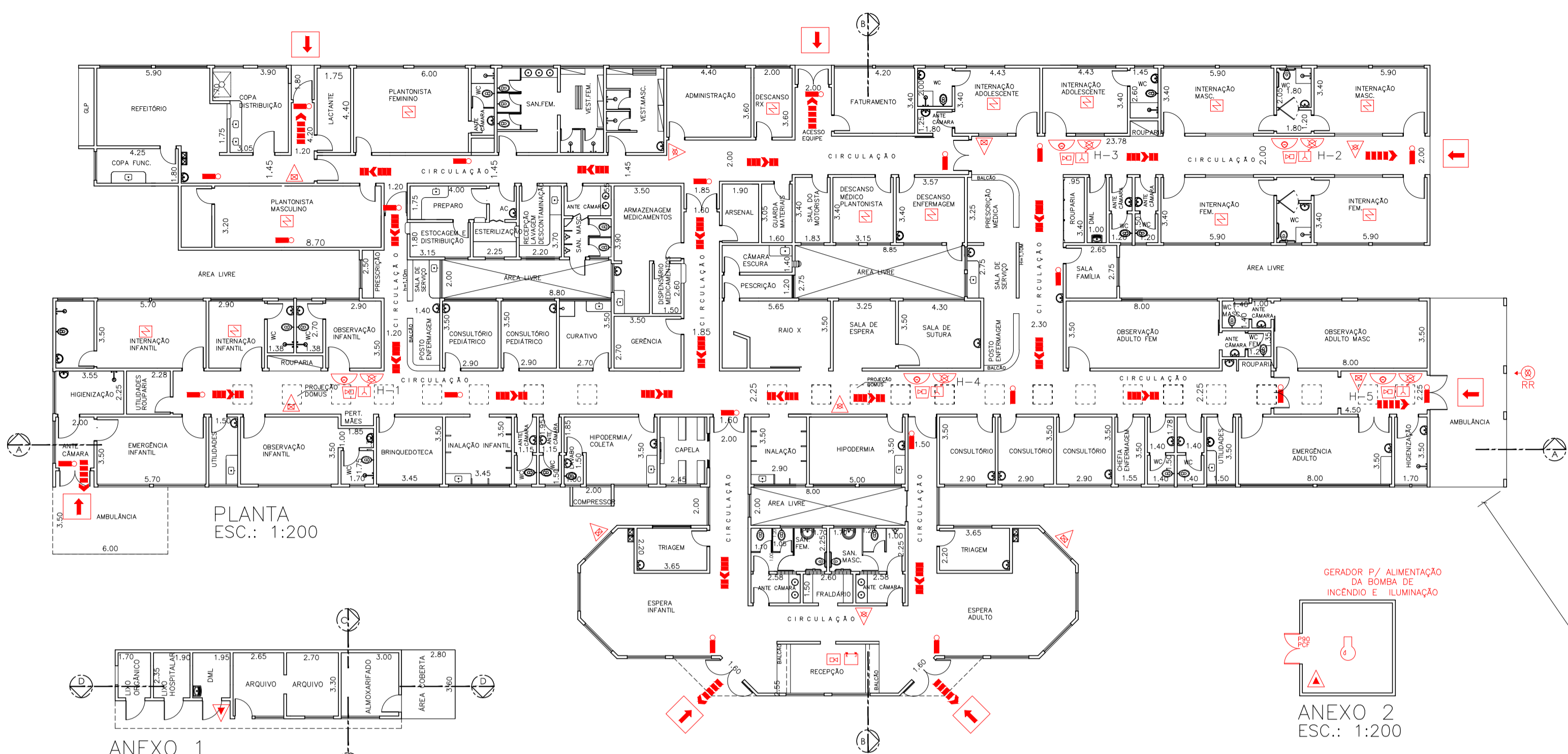

<ul style="list-style-type: none"> ALARME SONORO DIRECIONAMENTO DE ROTA DE FUGA HAVERÁ CORRIMÃO EM AMBOS OS LADOS DAS ESCADAS CENTRAL DE ILUMINAÇÃO DE EMERGÊNCIA ENTRADA PARA O CB COMBATE A INCÊNDIO 	<h3>LEGENDA DE BOMBEIROS</h3> <ul style="list-style-type: none"> RESERVA DE INCÊNDIO BOMBA DE INCÊNDIO PONTO DE ILLUM. DE EMERG. BATERIAS DO SISTEMA DE ALARME CENTRAL DE ALARME ACIONADOR MANUAL DO ALARME SONORO 	<ul style="list-style-type: none"> EXTINTOR DE AGUA PRESSAO 10 LITROS EXTINTOR DE PO QUIMICO SECO 04 KG EXTINTOR DE CO2 06 KG ACIONADOR DA BOMBA DE INCENDIO(BOT. LIG/DES) HIDRANTE SIMPLES COM ABRIGO PARA MANGUEIRAS REGISTRO DE RECALQUE SEM VALVULA DE RETENCAO 	<h3>QUADRO DE AREAS EM m2</h3> <table border="1"> <tr> <td>PAV.TERREO (PRINCIPAL)</td> <td>1.680,00m²</td> </tr> <tr> <td>ANEXO 1</td> <td>71,37m²</td> </tr> <tr> <td>ANEXO 2</td> <td>25,00m²</td> </tr> <tr> <td>TOTAL</td> <td>1.776,37m²</td> </tr> </table>	PAV.TERREO (PRINCIPAL)	1.680,00m ²	ANEXO 1	71,37m ²	ANEXO 2	25,00m ²	TOTAL	1.776,37m²
PAV.TERREO (PRINCIPAL)	1.680,00m ²										
ANEXO 1	71,37m ²										
ANEXO 2	25,00m ²										
TOTAL	1.776,37m²										

INFORMAÇÕES SOBRE OS SISTEMAS

EDIFICAÇÃO	OCUPAÇÃO H-3 (HOSPITAL C/ INTERNAÇÃO), TABELA 2-1 e TABELA 6H.2 do decreto 63.911/18		
Acesso de Viaturas	Atende a IT 06/2019. O estacionamento de viaturas será realizado na via pública.		
Segurança Estrutural na Edificação	A edificação será executada em concreto armado e alvenaria. Atende a IT 08/2019		
vertical Compartimentação	conforme tabela 6H.2 do DEC. 63.911/18 Atende a IT 09/2019		
Compartimentação horizontal	conforme tabela 6H.2 do DEC. 63.911/18 Atende a IT 09/2019		
Controle de materiais de acabamento	Grupo/divisão	Piso (acabamento/ revestimento)	Parede e divisória (acabamento/ revestimento)
	H-3	CLASSE I, II-A, III-A ou IV-A	CLASSE I, II-A ou III-A
Saídas de emergência	As rotas de fuga foram dimensionadas de acordo com a IT 11/2019		
Carga de incêndio	Ocupação do prédio principal H-3 = 300 MJ/m ² . Atende a IT 14/2019		
Brigada de incêndio	A ser formada de acordo com a IT 17/2019		
Iluminação de emergência	sistema de iluminação será alimentada por moto-gerador de acordo com a IT 18/2019.		
Alarme de incêndio	Será prevista de alarme com baterias com autonomia de 01 hora, instalado em local com vigilância humana permanente dentro da portaria(recepção) no pavimento térreo Atende a IT 19/2019.		
Sinalização de emergência	Será prevista a sinalização básica de proibição, alerta, orientação e salvamento, equipamentos contra incêndio conforme a IT 20/2019.		
Extintores	Atende a IT 21/2019	TIPO	CAPACIDADE
		Água pressurizada Pó químico seco CO2	2 A 2A-20;B:C 5-B:C
Hidrantes	Atende a IT 22/2019 tabela 2 sistema tipo 2		
	Esguicho de 40 mm – REGULAVEL Mangueira de 40 mm e comprimento de 30 metros Vazão = 300,38 lpm pressão = 34,724 mca Capacidade da Reserva = 8 metros cúbicos tubulação de 63 mm SUÇÃO 63 mm Material = aço galvanizado Nº de hidrantes = 05 simples Registro de recalque no passeio publico		
GLP	Não Hóvero		

RESPONSÁVEL USO	TEC. RESPONSÁVEL
FOLHA UNICA	PROJETO COMPLETO PROJETO TÉCNICO DE PROTEÇÃO CONTRA INCÊNDIO
OCUPAÇÃO:	HOSPITAL (H-3)
LOCAL:	RUA ALZIRO LEBRÃO, Nº 76 – ALTO DA PONTE, SÃO JOSÉ DOS CAMPOS – SP
RESP. PELO USO:	UPA-UNIDADE DE PRONTO ATENDIMENTO-ZONA NORTE
PROPRIETÁRIO:	PREFEITURA MUNICIPAL DE SÃO JOSÉ DOS CAMPOS
TEC. RESP.	SEMY WAGNER RIBEIRO
CREA:	5060404590
ART:	28027230221658053