

FAZENDA DO POÇO

SF-23-Y-D-II-I-SO-E

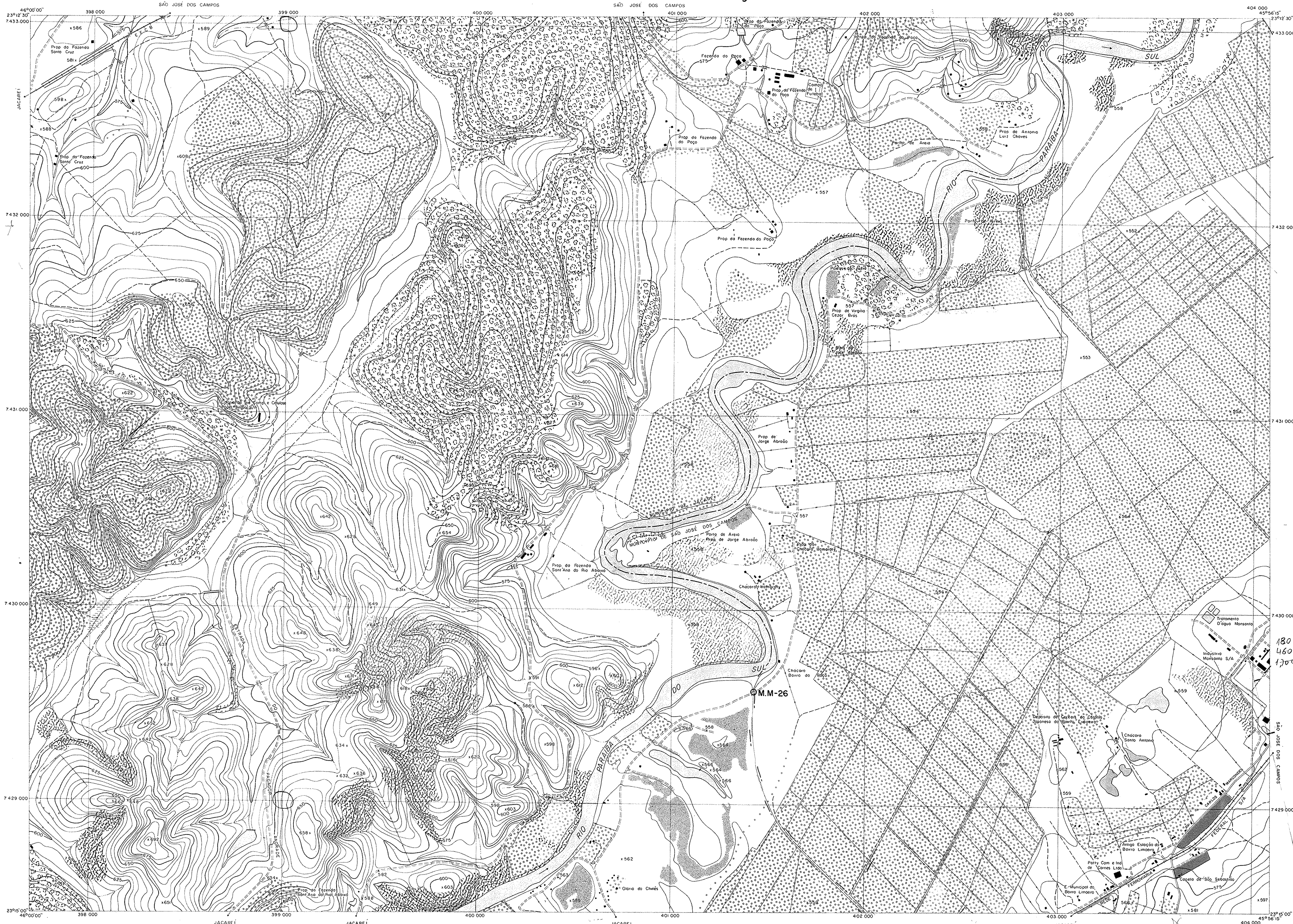

ÍNDICE DE RUAS

DETALHES NUMERADOS

180
460
1700

ESCALA 1:10.000

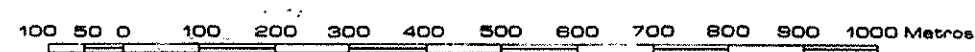

EQUIDISTÂNCIA DE CURVAS DE NÍVEL: 5 METROS

PROJEÇÃO UTM (Universal Transversa Mercator)
 QUADRICULÁ 1000 Metros
 FUSO 23 MERIDIANO CENTRAL 45°
 REFERÊNCIA HORIZONTAL Córrego Alegre, MG.
 REFERÊNCIA VERTICAL Marégrafo de Imbituba, SC.
 COEFICIENTE DE DEFORMAÇÃO K = 0,9997214

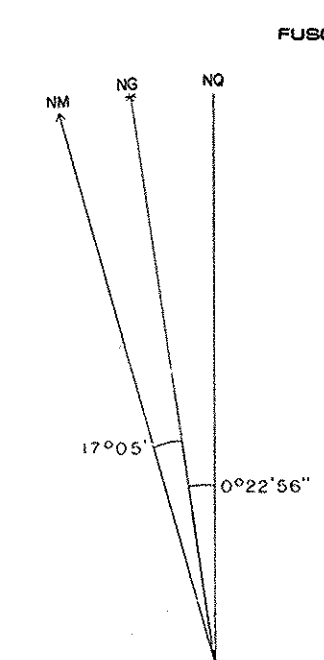

Declinação Magnética 1977
 Variação Anual 9' Oeste

ÍNDICE DE COBERTURA

Área	Faixa	Fotos
228	13	5342 - 5344
228	14	5327

CONVENÇÕES CARTOGRÁFICAS

- | | | | |
|-------------------------------------|--|---|--|
| Auto Estrada | | Áreas Densamente Edificadas | |
| Estrada Pavimentada | | Edifícios Importantes, Construção Isolada | |
| Estrada sem Pavimentação | | Cultura | |
| Estrada em Construção | | Mato, Mecega | |
| Caminho, Trilha | | Rio | |
| Ponte, Bueiro | | Ribeirão e Córrego | |
| Corte, Aterro | | Curso D'Água Intermitente | |
| Estrada de Ferro | | Lago | |
| Limite Estadual | | Terreno Sujeito a Inundação | |
| Limite Municipal | | Brejo ou Pântano | |
| Linha Transmissora de Energia | | Represa, Barragem | |
| Cerca, Muro | | Vale | |
| Trigonométrico, Referência de Nível | | Banco de Areia | |
| Ponto Astronômico, Cotas | | Rocha | |

DIVISÃO ADMINISTRATIVA

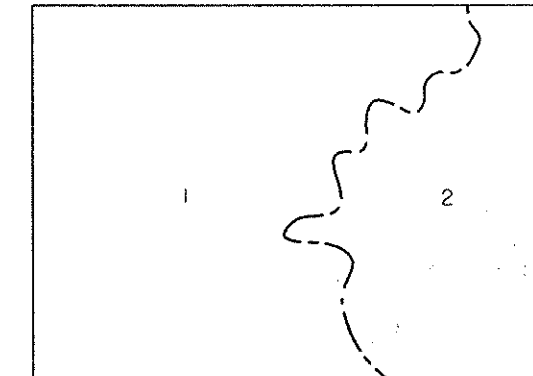

1 - MUNICÍPIO DE JACAREÍ
 2 - MUNICÍPIO DE SÃO JOSÉ DOS CAMPOS

ARTICULAÇÃO DAS FOLHAS

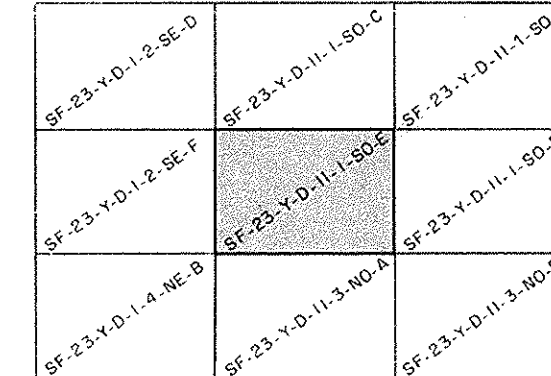

LEVANTAMENTO AEROFOTOGRAMÉTRICO

Executado por TERRAFOTO S.A. Atividades de Aerolevantamentos
 FOTOGRAFIAS AÉREAS 1977 REAMBULAÇÃO DE CAMPO 1977/78

AS RUAS E DETALHES QUE NÃO PUDEAM SER IDENTIFICADOS NA CARTA, FORAM REPRESENTADOS POR UM NÚMERO ENTRE PARENTÊSES E RELACIONADOS AO LADO DIREITO DA MESMA

PRIMEIRA EDIÇÃO 1978 DIREITOS DE REPRODUÇÃO RESERVADOS

PREFEITURA MUNICIPAL DE SÃO JOSÉ DOS CAMPOS
 SECRETARIA DE PLANEJAMENTO E INFORMÁTICA
 EXPRESSAMENTE PROIBIDA A REPRODUÇÃO EM CÓPIAS PARA FINS COMERCIAIS

GOVERNO DO ESTADO DE SÃO PAULO
 SECRETARIA DE ECONOMIA E PLANEJAMENTO
 COORDENADORIA DE AÇÃO REGIONAL
 DIVISÃO DE GEOGRAFIA

PLANO CARTOGRÁFICO
 DO
 ESTADO DE SÃO PAULO

Código da Folha: 084/116