

# FAZENDA BELMONTE

SF-23-Y-D-II-1-NO-D

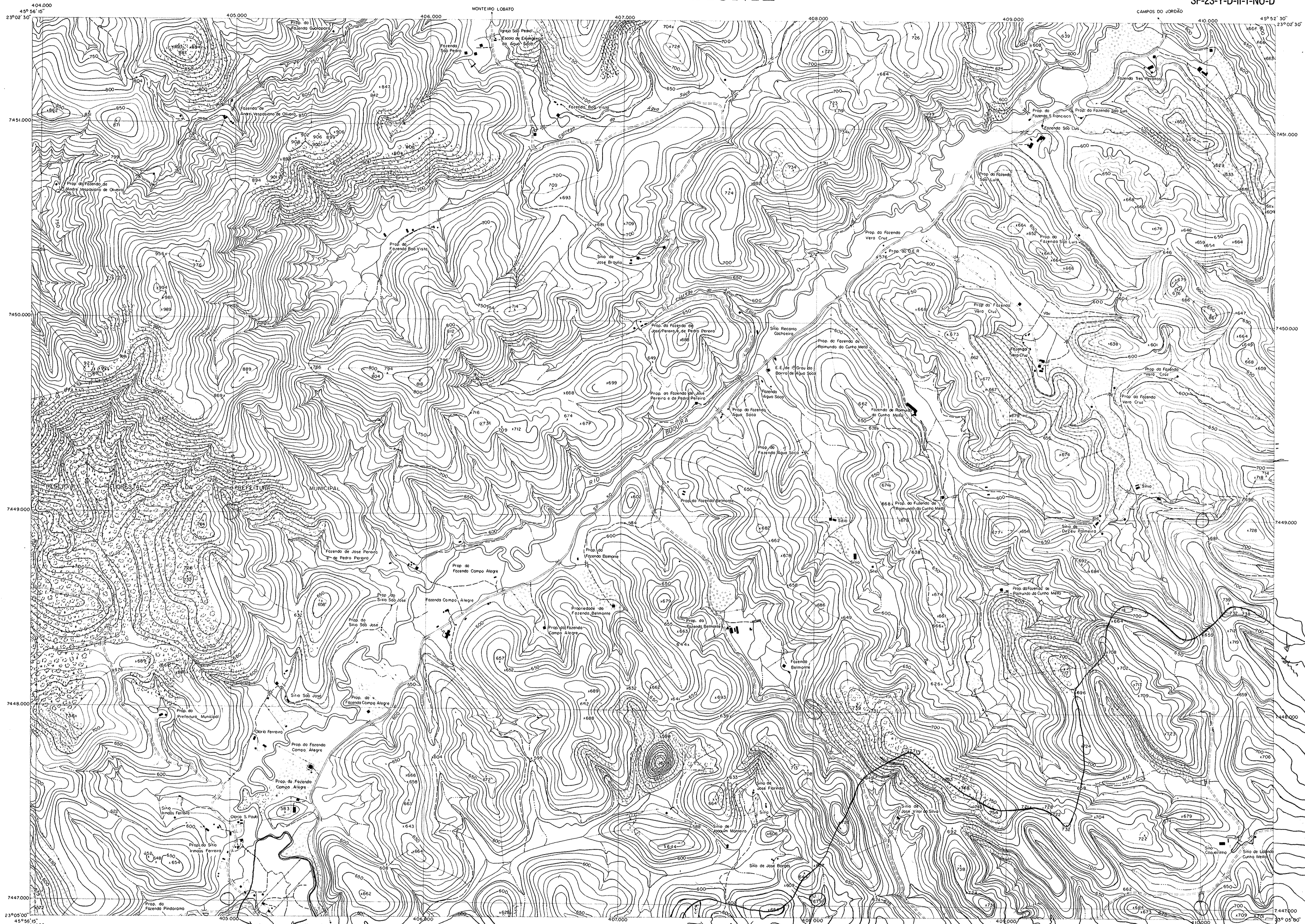

ÍNDICE DE RUAS

DETALHES NUMERADOS

### CONVENÇÕES CARTOGRÁFICAS

- |                                    |                       |   |   |
|------------------------------------|-----------------------|---|---|
| Auto Estrada                       | ====                  | Áreas Densamente Edificadas               | ■ |
| Estrada Pavimentada                | =====                 | Edifícios Importantes, Construção Isolada | ■ |
| Estrada sem Pavimentação           | -----                 | Cultura                                   | ■ |
| Estrada em Construção              | -----                 | Mato, Macega                              | ■ |
| Caminho, Trilha                    | -----                 | Rio                                       | — |
| Ponte, Bueiro                      | ====                  | Ribeirão e Córrego                        | — |
| Corte, Aterro                      | ====                  | Curso D'Água Intermitente                 | — |
| Estrada de Ferro                   | ====                  | Lago                                      | — |
| Limite Estadual                    | -----                 | Terreno Sujeito a Inundação               | ■ |
| Limite Municipal                   | -----                 | Brejo ou Pântano                          | ■ |
| Linha Transmissora de Energia      | ..AT...91...JEL..     | Represa, Barragem                         | ■ |
| Cerca, Muro                        | -----                 | Vela                                      | ■ |
| Trigonométrico Referência de Nivel | △ 645.60    □ 232.756 | Banco de Areia                            | ■ |
| Ponto Astronômico, Cotas           | ⊙ 435.22    * 3/2     | Rocha                                     | ■ |

ESCALA 1:10.000

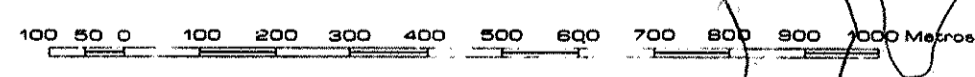

EQUIDISTÂNCIA DE CURVAS DE NÍVEL: 1 METROS

PROJEÇÃO UTM (Universal Transversa Mercator)  
 QUADRÍCULA 1000 Metros  
 FUSO 23 MERIDIANO CENTRAL 45°  
 REFERÊNCIA HORIZONTAL Córrego Alegre, MG.  
 REFERÊNCIA VERTICAL Marégrafo de Imbituba, SC.  
 COEFICIENTE DE DEFORMAÇÃO K = 0,9997065

ÍNDICE DE COBERTURA		
Área	Faixa	Fotos
22 B	11	5545 - 5545
22 B	12	5367

DIVISÃO ADMINISTRATIVA

ARTICULAÇÃO DAS FOLHAS

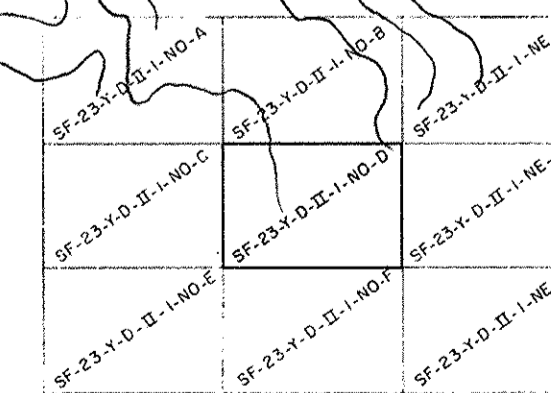
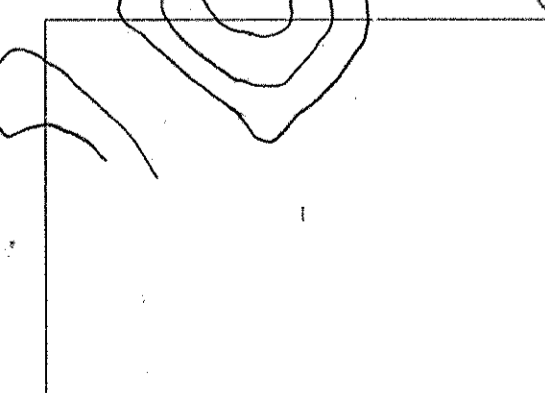

I - MUNICÍPIO DE SÃO JOSÉ DOS CAMPOS

Declinação Magnética 1977  
 Variação Anual 0' Oeste

LEVANTAMENTO AEROFOTOGRAMÉTRICO  
 Executado por TERRAFOTO S.A. Atividades de Aerolevantamentos  
 FOTOGRAFIAS AÉREAS 1977 REAMBULAÇÃO DE CAMPO 1977/78

AS RUAS E DETALHES QUE NÃO PUDEAM SER IDENTIFICADOS NA CARTA, FORAM REPRESENTADOS POR UM NÚMERO ENTRE PARÊNTESES E RELACIONADOS AO LADO DIREITO DA MESMA

PRIMEIRA EDIÇÃO 1978 DIREITOS DE REPRODUÇÃO RESERVADOS

PREFEITURA MUNICIPAL DE SÃO JOSÉ DOS CAMPOS  
 SECRETARIA DE PLANEJAMENTO E INFORMÁTICA  
 É EXPRESSAMENTE PROIBIDA A REPRODUÇÃO EM CÓPIAS PARA FINS COMERCIAIS

GOVERNO DO ESTADO DE SÃO PAULO  
 SECRETARIA DE ECONOMIA E PLANEJAMENTO  
 COORDENADORIA DE AÇÃO REGIONAL  
 DIVISÃO DE GEOGRAFIA

PLANO CARTOGRÁFICO  
 DO  
 ESTADO DE SÃO PAULO

Código da Folha 080/117