

ÁREA TÉCNICA / MEZANINO TÉRREO NIVEL +3,28  
 ESCALA 1:125

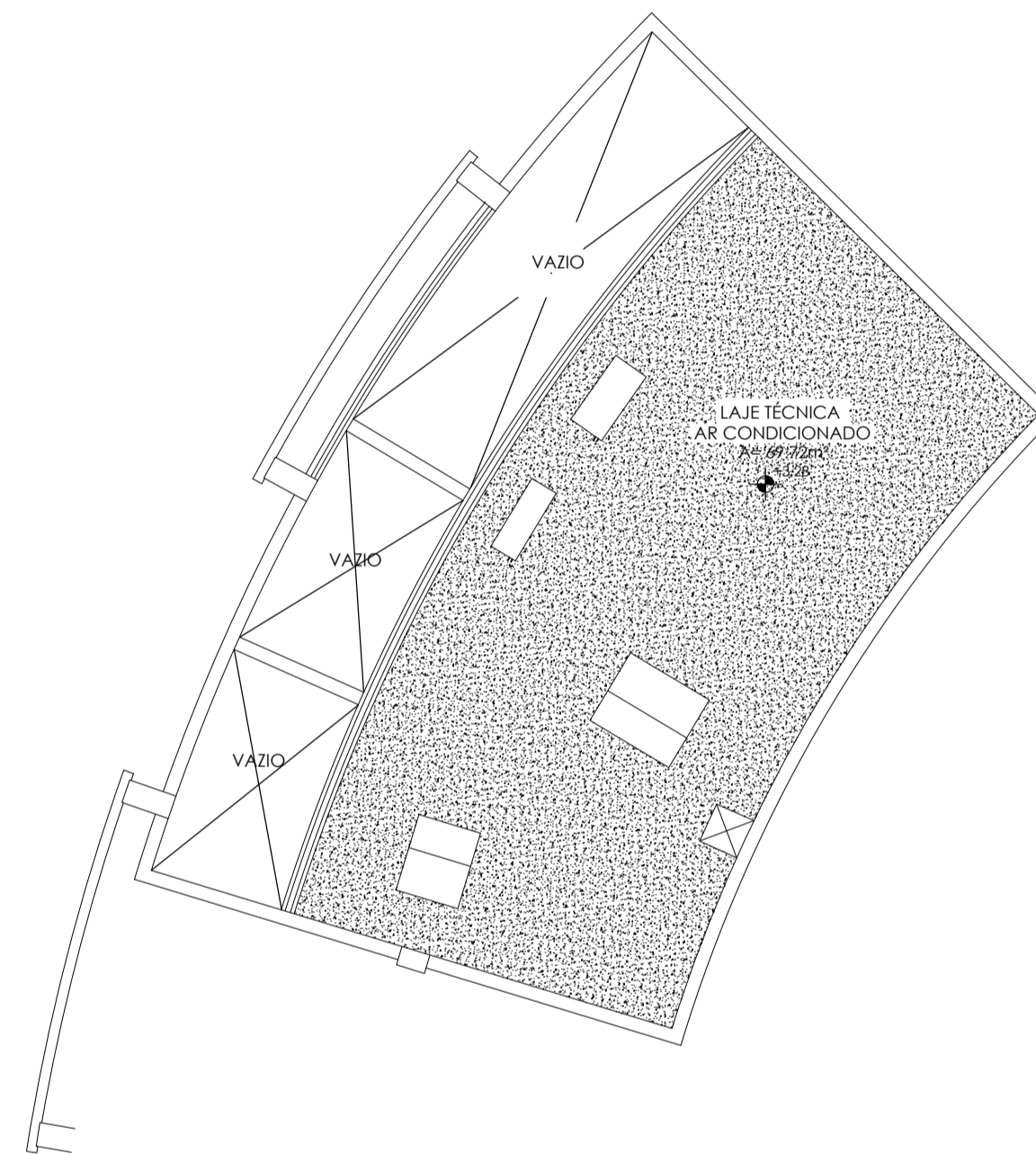

ÁREA TÉCNICA / MEZANINO / AR CONDICIONADO NIVEL +3,28  
 ESCALA 1:125

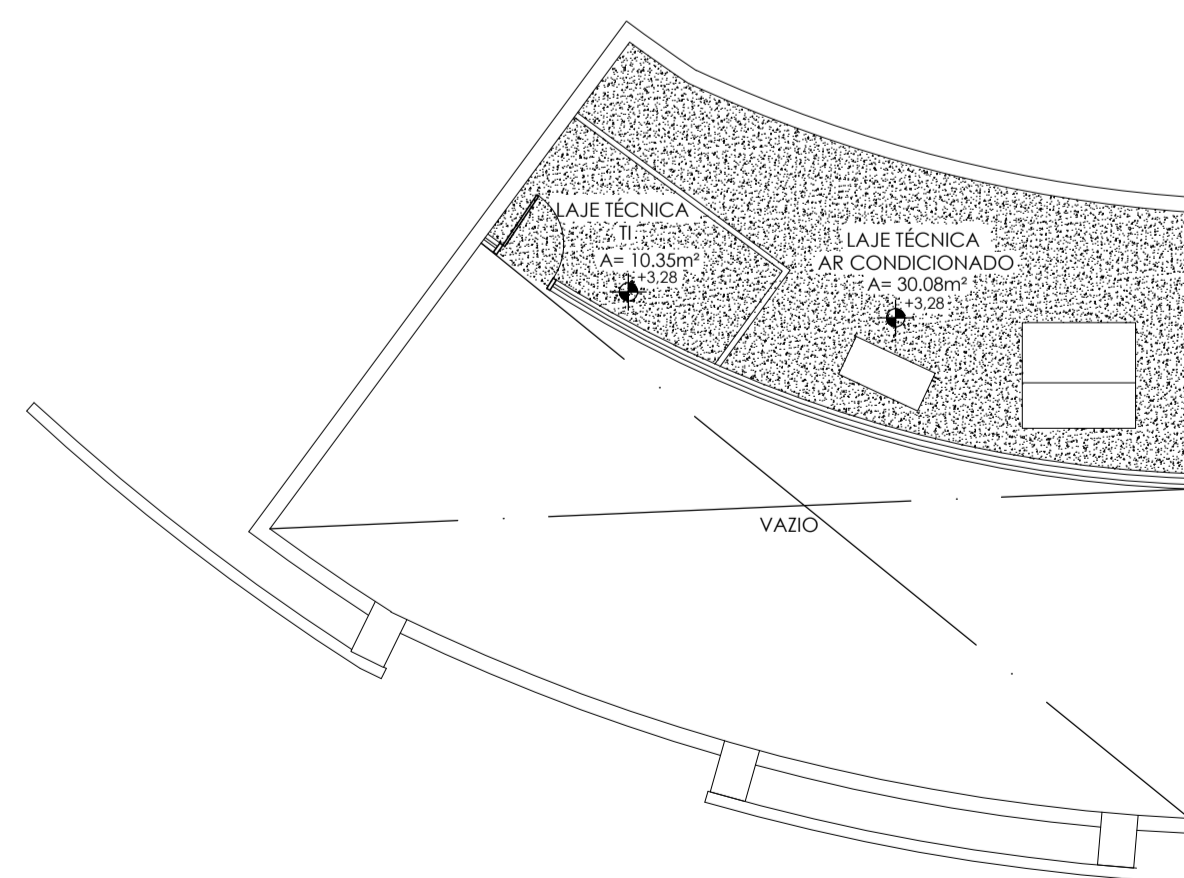

ÁREA TÉCNICA / MEZANINO / AR CONDICIONADO NIVEL +3,28  
 ESCALA 1:125

LEGENDA

 CONCRETO DESEMPENADO

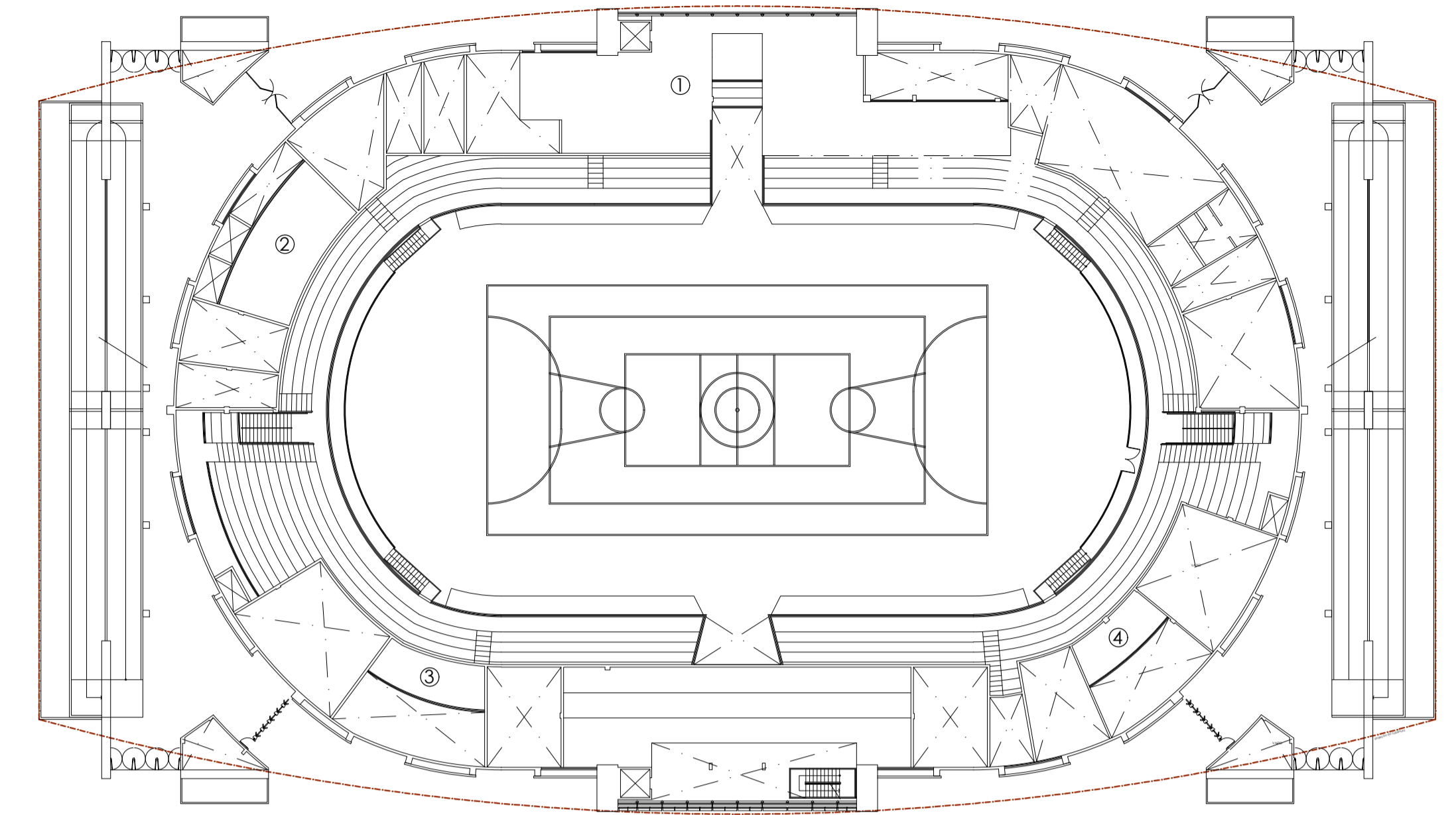

PLANTA MEZANINO TÉRREO / LAJE TÉCNICA NIVEL +3,28  
 SEM ESCALA

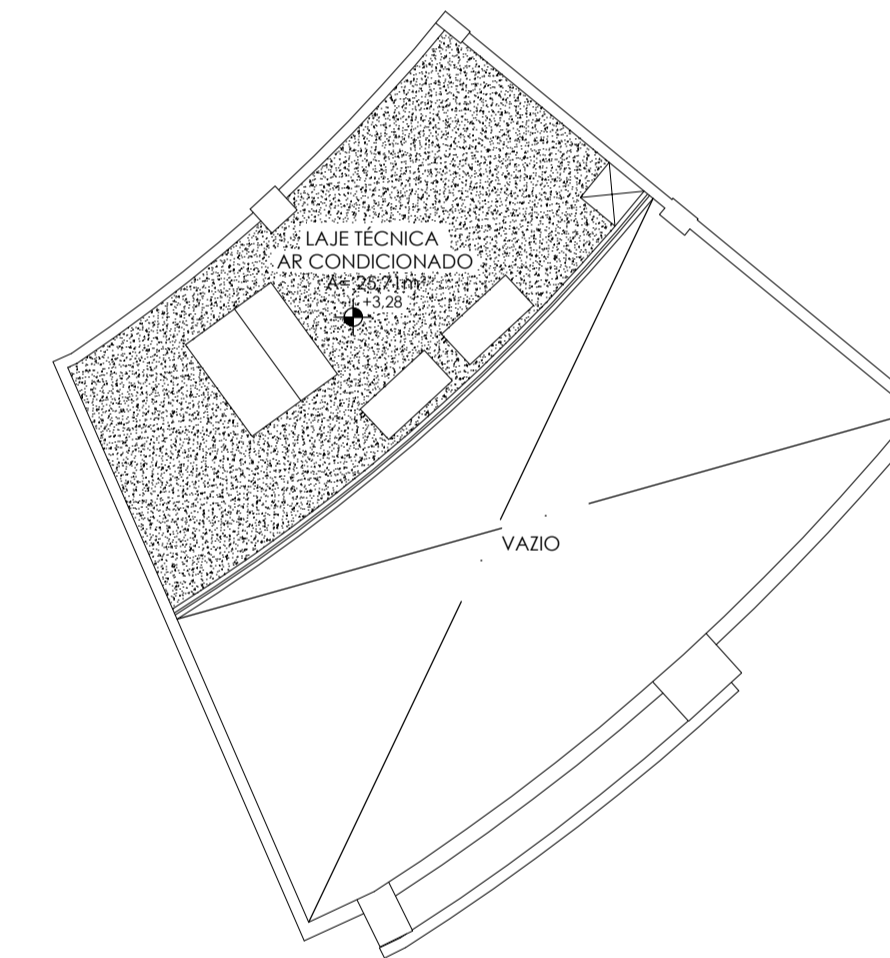

ÁREA TÉCNICA / MEZANINO / AR CONDICIONADO NIVEL +3,28  
 ESCALA 1:125

00	REBECA	11/10/19	EMISSÃO INICIAL
REV	REVISOR	DATA	ALTERAÇÃO



**Prefeitura de São José dos Campos**  
 Secretaria de Gestão Habitacional e Obras

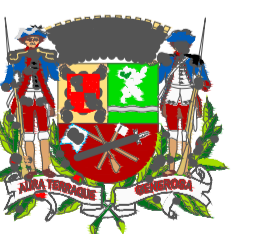

<b>Título</b> ARENA MUNICIPAL DE ESPORTES DE SÃO JOSÉ DOS CAMPOS		<b>EX</b> PROJETO EXECUTIVO
<b>Local</b> Av. Campos Eliseos, esquina com Via Oeste, Jardim das Industrias - São José dos Campos-SP		
<b>Autor(a) do Projeto</b> Rebeca Toledo - CAU:A67630-6	<b>Departamento</b> Engenharia	<b>Especialidade</b> PAGINAÇÃO - AREA TÉCNICA
<b>Desenvolvimento do Projeto Executivo</b> Porto Belo Engenharia	<b>Áreas</b> Total: 7.937,00 m²	
<b>ART/RRT nº</b> Agostinho Alcantara Neto nº 28027230190746800	<b>Arquivocod</b> 10 - Prefeitura Área Técnica - Paginação.dwg	<b>Folha</b> 10/16
<b>Desenho</b> Rebeca Toledo	<b>Escola</b> Indicado	
<b>Data</b> 11/10/2019	<b>Revisão</b> R00	
<b>Prefeito</b> Felício Ramuth	<b>Vice-Prefeito</b> Ricardo Mitsuo Nakagawa	<b>Secretaria de Gestão Hab e Obras</b> José Turano Junior