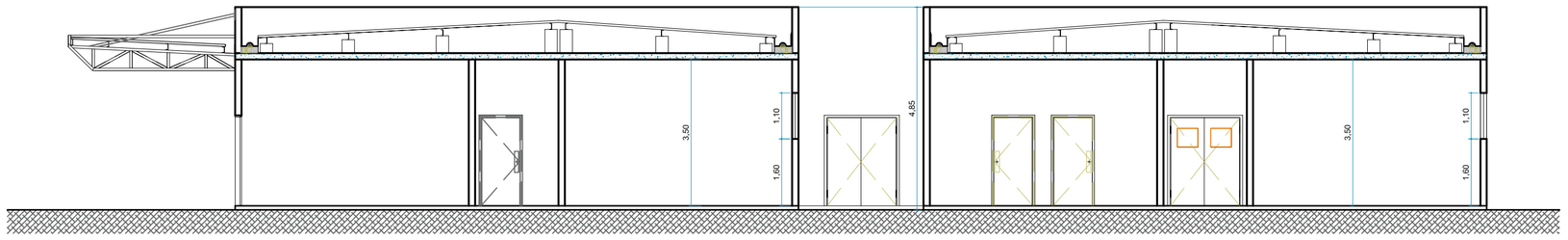

CORTE "AB"

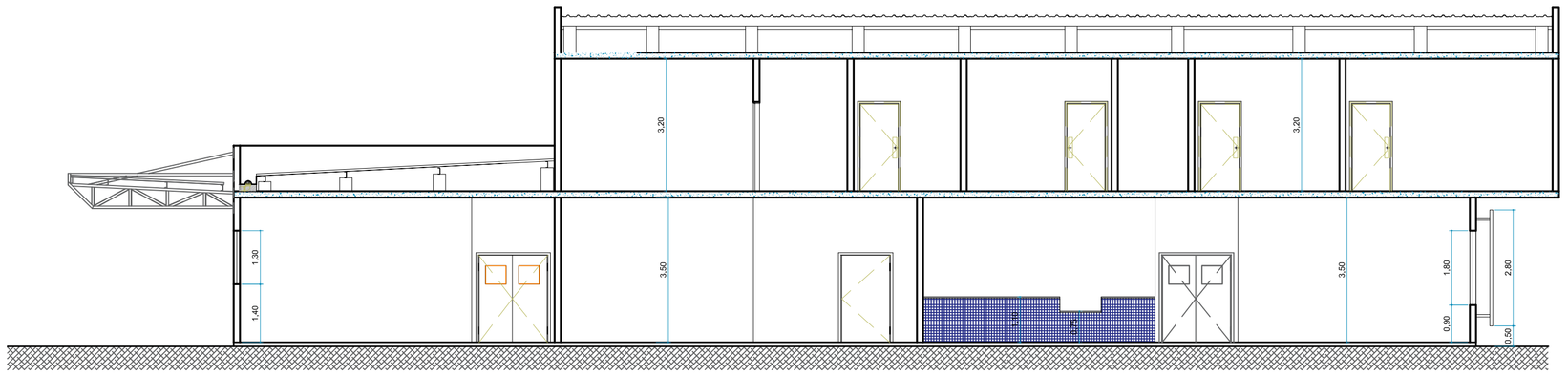

CORTE "CD"

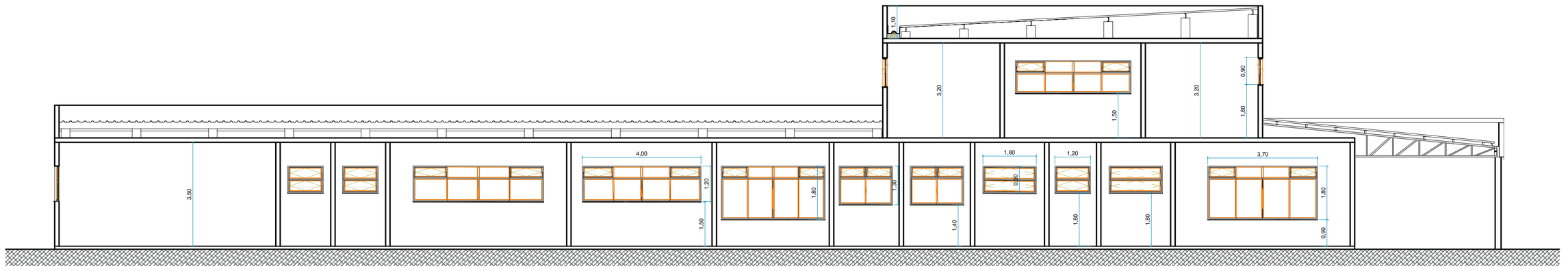

CORTE "EF"

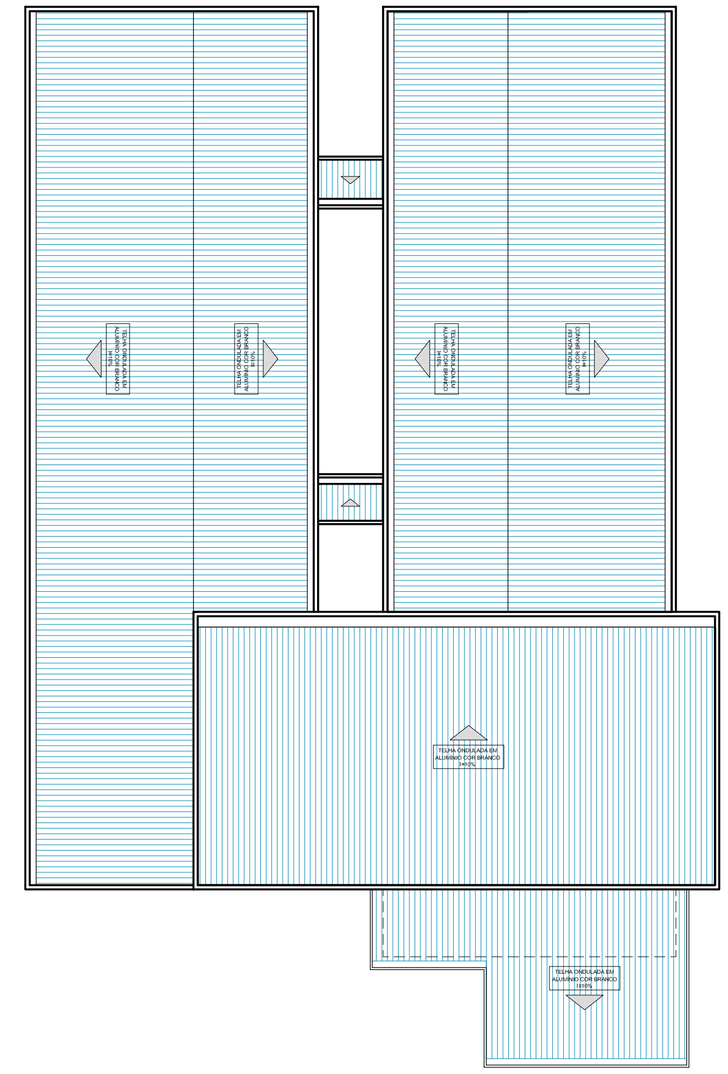

PLANTA DE COBERTURA

IMAGENS ILUSTRATIVAS

PENAS
MONO
RED - 0,15
YELLOW - 0,2
GREEN - 0,3
CYAN - 0,4
BLUE - 0,5
MAGENTA - 0,6
WHITE - 0,25
Nº 08 - 0,10
Nº 09 - 0,10
COLOR
DEMAIS - 0,15

Prefeitura de São José dos Campos
Secretaria de Gestão Habitacional e Obras

Título
UPA VILA INDUSTRIAL

Assunto
Estudo preliminar para implantação de Unidade de Pronto Atendimento localizado no bairro Vila Industrial
Planta de paginação dos modulos

Local
Rua Felício Savastano s/n - Vila Industrial - São José dos Campos-SP

Estudo Preliminar do Projeto
Prefeitura de São José dos Campos

Departamento
Departamento de Projetos e Orçamento - APO

Revisão, Adequação e Implantação
Arq. Lucas Mendes - CAU A33871-0 - PSJC/SGHO

Diretor do Departamento
Eng. Marcos Rodrigues Brunelli

Arquivocad
Projeto UPA Vila Industrial_FL01_R2.dwg

Escala
1:100

Data
08 / 05 / 2019

EP
ESTUDO PRELIMINAR DE ARQUITETURA

Folha
03/03

Revisão
R0

Prefeito
Felício Ramuth

Vice-Prefeito
Ricardo Mitsuo Nakagawa

Secretario de Gestão Hab e Obras
José Turano Júnior