



# **1º Relatório Detalhado do Quadrimestre Anterior (Prestação de contas)**

## **Primeiro quadrimestre de 2021**



## **LEI COMPLEMENTAR Nº 141** **DE 13 DE JANEIRO DE 2012**

**Regulamenta o § 3º do art. 198 da Constituição Federal para dispor sobre os valores mínimos a serem aplicados anualmente pela União, Estados, Distrito Federal e Municípios em ações e serviços públicos de saúde;**

**...Seção III**

### **Da Prestação de Contas**

**Art. 36. O gestor do SUS em cada ente da Federação elaborará Relatório detalhado referente ao quadrimestre anterior, o qual conterá, no mínimo, as seguintes informações:**

**I - montante e fonte dos recursos aplicados no período;**

**II - auditorias realizadas ou em fase de execução no período e suas recomendações e determinações;**

**III - oferta e produção de serviços públicos na rede assistencial própria, contratada e conveniada, cotejando esses dados com os indicadores de saúde da população em seu âmbito de atuação.**

**...§ 5º O gestor do SUS apresentará, até o final dos meses de maio, setembro e fevereiro, em audiência pública na Casa Legislativa do respectivo ente da Federação, o Relatório de que trata o caput.**



# **Auditorias realizadas e em fase de execução do 1º quadrimestre de 2021**



### Auditorias do 1º quadrimestre de 2021

Nº do Processo	Demandante	Órgão Responsável pela Auditoria	Unidade Auditada	Finalidade	Status
33100/2021	Gabinete Secretaria de Saúde	Componente Municipal de Auditoria	Clínica prestadoras de atendimentos oftalmológicos	Denúncia 156	<b>Em andamento</b>
Recomendações	Adequações estruturais, insumos, recursos humanos e de fluxos de trabalho.				
Encaminhamentos	Notificações da Vigilância Sanitária e Componente Municipal de Auditoria				

Nº do Processo	Demandante	Órgão Responsável pela Auditoria	Unidade Auditada	Finalidade	Status
33990/2021	Gabinete Secretaria de Saúde	Componente Municipal de Auditoria	Clínicas prestadora de atendimentos oftalmológicos	Denúncia 156	<b>Em andamento</b>
Recomendações	Adequações estruturais, insumos, recursos humanos e de fluxos de trabalho.				
Encaminhamentos	Notificações da Vigilância Sanitária e Componente Municipal de Auditoria				

Fonte: Secretaria de Saúde/DRC/Componente Municipal de Auditoria.



# **Dados da Produção de Serviços no SUS**



### Produção ambulatorial do SUS em São José dos Campos - 1º Quadrimestre de 2021

Grupo/Subgrupo do Procedimento	Tipo de Prestador								TOTAL		VARIACÃO 1º Quadr. 2020
	Público						Privado (Contratado/Con veniado)				
	Próprio		Org. Social		Sub-Total				N.º	%	
	N.º	%	N.º	%	N.º	%	N.º	%			
<b>01-AÇÕES DE PROMOÇÃO E PREVENÇÃO EM SAÚDE</b>	<b>75.631</b>	<b>86,6</b>	<b>10.966</b>	<b>12,7</b>	<b>86.597</b>	<b>96,9</b>	<b>2.735</b>	<b>3,1</b>	<b>89.332</b>	<b>100,0</b>	<b>-30,1</b>
0101-Ações coletivas/individuais em saúde	71.061	86,6	10.966	13,4	82.027	96,8	2.735	3,2	84.762	100,0	-31,7
0102-Vigilância em saúde	4.570	100,0	-	-	4.570	100,0	-	-	4.570	100,0	23,0
<b>02-PROCEDIMENTOS COM FINALIDADE DIAGNÓSTICA</b>	<b>491.689</b>	<b>61,0</b>	<b>314.846</b>	<b>39,0</b>	<b>806.535</b>	<b>39,9</b>	<b>1.212.694</b>	<b>60,1</b>	<b>2.019.229</b>	<b>100,0</b>	<b>43,0</b>
0201-Coleta de material	110.031	80,6	26.563	19,4	136.594	98,7	1.746	1,3	138.340	100,0	64,2
0202-Diagnóstico em laboratório clínico	222.111	50,2	220.691	49,8	442.802	30,5	1.009.550	69,5	1.452.352	100,0	47,5
0203-Diagnóstico por anatomia patológica e citopat	30.576	100,0	-	-	30.576	95,3	1.520	4,7	32.096	100,0	25,2
0204-Diagnóstico por radiologia	27.482	46,1	32.135	53,9	59.617	61,4	37.548	38,6	97.165	100,0	17,3
0205-Diagnóstico por ultra-sonografia	24.317	70,0	10.435	30,0	34.752	52,0	32.109	48,0	66.861	100,0	18,0
0206-Diagnóstico por tomografia	-	-	3.984	100,0	3.984	43,1	5.249	56,9	9.233	100,0	-35,1
0207-Diagnóstico por ressonância magnética	-	-	-	-	-	-	2.410	100,0	2.410	100,0	94,7
0208-Diagnóstico por medicina nuclear in vivo	-	-	-	-	-	-	728	100,0	728	100,0	33,3
0209-Diagnóstico por endoscopia	-	-	953	100,0	953	25,2	2.822	74,8	3.775	100,0	48,3
0210-Diagnóstico por radiologia intervencionista	-	-	-	-	-	-	63	100,0	63	100,0	34,0
0211-Métodos diagnósticos em especialidades	6.445	37,2	10.888	62,8	17.333	13,7	109.319	86,3	126.652	100,0	54,8
0212-Diagnóstico e procedim. especiais em hemoterap	-	-	608	100,0	608	6,0	9.525	94,0	10.133	100,0	33,1
0213-Diagnóstico em vigil epidemiológica ambiental	-	-	-	-	-	-	-	-	-	-	-100
0214-Diagnóstico por teste rápido	70.727	89,2	8.589	10,8	79.316	99,9	105	0,1	79.421	100,0	13,6



### Produção ambulatorial do SUS em São José dos Campos - 1º Quadrimestre de 2021

Grupo/Subgrupo do Procedimento	Tipo de Prestador								TOTAL		VARIÇÃO 1º Quadr. 2020
	Público						Privado (Contratado/ Conveniado)				
	Próprio		Org. Social		Sub-Total						
	N.º	%	N.º	%	N.º	%	N.º	%	N.º	%	%
<b>04-PROCEDIMENTOS CIRÚRGICOS</b>	<b>3.619</b>	<b>73,3</b>	<b>1.315</b>	<b>26,7</b>	<b>4.934</b>	<b>42,8</b>	<b>6.596</b>	<b>57,2</b>	<b>11.530</b>	<b>100,0</b>	<b>-56,7</b>
0401-Peq cirurg.e cirurg pele,tecido subcut mucosa	2.300	67,2	1.123	32,8	3.423	99,9	3	0,1	3.426	100,0	-82,1
0404-Cirurgia vias aéreas superiores,cabeça pescoço	14	93,3	1	6,7	15	2,6	561	97,4	576	100,0	84,0
0405-Cirurgia do aparelho da visão	-	-	-	-	-	-	4.382	100,0	4.382	100,0	5,7
0406-Cirurgia do aparelho circulatório	64	100,0	-	-	64	100,0	-	-	64	100,0	-1,5
0407-Cirurgia apar.digest.orgãos anex parede abd	-	-	1	100,0	1	9,1	10	90,9	11	100,0	-21,4
0408-Cirurgia do sistema osteomuscular	-	-	65	100,0	65	100,0	-	-	65	100,0	-51,1
0409-Cirurgia do aparelho geniturinário	-	-	112	100,0	112	99,1	1	0,9	113	100,0	-21,0
0410-Cirurgia de mama	-	-	-	-	-	-	36	100,0	36	100,0	20,0
0412-Cirurgia torácica	-	-	-	-	-	-	5	100,0	5	100,0	-28,6
0414-Cirurgia oro-facial	1.241	100,0	-	-	1.241	48,0	1.345	52,0	2.586	100,0	8,2
0415-Outras cirurgias	-	-	-	-	-	-	-	-	-	-	0,0
0417-Anestesiologia	-	-	13	100,0	13	4,9	253	95,1	266	100,0	31,7



### Produção ambulatorial do SUS em São José dos Campos - 1º Quadrimestre de 2021

Grupo/Subgrupo do Procedimento	Tipo de Prestador								TOTAL		VARIÇÃO 1º Quadr. 2020
	Público						Privado (Contratado/Conv eniado)				
	Próprio		Org. Social		Sub-Total				N.º	%	N.º
	N.º	%	N.º	%	N.º	%	N.º	%			
<b>03-PROCEDIMENTOS CLÍNICOS</b>	<b>1.264.438</b>	<b>71,1</b>	<b>514.645</b>	<b>28,9</b>	<b>1.779.083</b>	<b>93,2</b>	<b>129.996</b>	<b>6,8</b>	<b>1.909.079</b>	<b>100,0</b>	<b>9,5</b>
0301-Consultas / Atendimentos / Acompanhamentos	1.240.950	70,7	514.250	29,3	1.755.200	95,9	75.338	4,1	1.830.538	100,0	10,0
0302-Fisioterapia	1.821	100,0	-	-	1.821	4,4	39.823	95,6	41.644	100,0	36,0
0303-Tratamentos clínicos (outras especialidades)	402	93,3	29	6,7	431	98,0	9	2,0	440	100,0	-16,0
0304-Tratamento em oncologia	-	-	-	-	-	-	6.531	100,0	6.531	100,0	6,9
0306-Hemoterapia	-	-	366	100,0	366	6,0	5.700	94,0	6.066	100,0	41,4
0307-Tratamentos odontológicos	21.265	100,0	-	-	21.265	89,1	2.594	10,9	23.859	100,0	-36,5
0309-Terapias especializadas	-	-	-	-	-	0,0	1	100,0	1	100,0	-99,0
<b>05-TRANSPLANTES DE ORGÃOS, TECIDOS E CÉLULAS</b>	<b>-</b>	<b>-</b>	<b>-</b>	<b>-</b>	<b>-</b>	<b>-</b>	<b>90</b>	<b>100,0</b>	<b>90</b>	<b>100,0</b>	<b>15,4</b>
0501-Coleta/exame p/doação órgãos,tec.,cél.transp	-	-	-	-	-	-	16	100,0	16	100,0	-11,1
0506-Acompanhamento e intercorrências pós-transpl	-	-	-	-	-	-	74	100,0	74	100,0	23,3
<b>07-ÓRTESES, PRÓTESES E MATERIAIS ESPECIAIS</b>	<b>20.143</b>	<b>100,0</b>	<b>-</b>	<b>-</b>	<b>20.143</b>	<b>100,0</b>	<b>-</b>	<b>-</b>	<b>19.031</b>	<b>100,0</b>	<b>17,7</b>
0701-Órteses,próteses e mat.espec. não rel ato cirg	20.143	100,0	-	-	20.143	100,0	-	-	20.143	100,0	17,7
<b>08-AÇÕES COMPLEMENTARES DA ATENÇÃO À SAÚDE</b>	<b>11.734</b>	<b>100,0</b>	<b>-</b>	<b>-</b>	<b>11.734</b>	<b>100,0</b>	<b>-</b>	<b>-</b>	<b>11.734</b>	<b>100,0</b>	<b>9,3</b>
0803-Autorização / Regulação	11.734	100,0	-	-	11.734	100,0	-	-	11.734	100,0	9,3
<b>Total Geral</b>	<b>1.867.254</b>	<b>68,9</b>	<b>841.772</b>	<b>31,1</b>	<b>2.709.026</b>	<b>66,7</b>	<b>1.352.111</b>	<b>33,3</b>	<b>4.061.137</b>	<b>100,0</b>	<b>21,7</b>





## Diagnóstico e tratamento ambulatorial do glaucoma no 1º quadrimestre de 2021

PERÍODO	VAGAS COM PRESENÇA		N.º PACIENTES QUE RETIRARAM COLÍRIO	
	1º QUAD 2020	1º QUAD 2021	1º QUAD 2020	1º QUAD 2021
JANEIRO	2.077	1.678	1.720	1.602
FEVEREIRO	2.004	2.070	1.959	470
MARÇO	1.595	1.749	1.496	1.749
ABRIL	1.341	1.726	1.387	1.687
<b>TOTAL</b>	<b>7.017</b>	<b>7.223</b>	<b>6.562</b>	<b>5.508</b>

**Fontes: Hospital Municipal e Hoftalmed.**



## Internações Hospitalares do SUS\* segundo Especialidade realizadas em São José dos Campos, 1º Quadrimestre de 2021

Especialidade	Tipo de Prestador								Total		VARIÇÃO 1º Quadr. 2020
	Público						Privado(Conveniado /Contratado)				
	Próprio		Org. Social		Sub-Total						
	Nº	%	Nº	%	Nº	%	Nº	%	Nº	%	%
01-Cirúrgico	-	-	3.458	100,0	3.458	80,3	847	19,7	4.305	100,0	23,1
02-Obstétricos	-	-	1.283	100,0	1.283	100,0	-	-	1.283	100,0	-37,3
03-Clínico	493	12,9	3.315	87,1	3.808	89,6	443	10,4	4.251	100,0	24,7
07-Pediátricos	-	-	359	100,0	359	100,0	-	-	359	100,0	-44,8
05-Psiquiatria	-	-	-	-	-	-	188	-	188	100,0	-15,7
09 - Leito Dia / Cirúrgicos	-	-	-	-	-	-	84	-	84	100,0	189,7
10-Leito Dia / Aids	27	100,0	-	-	27	100,0	-	0,0	27	100,0	-28,9
<b>Total</b>	<b>520</b>	<b>5,8</b>	<b>8.415</b>	<b>94,2</b>	<b>8.935</b>	<b>85,1</b>	<b>1.562</b>	<b>14,9</b>	<b>10.497</b>	<b>100,0</b>	<b>6,1</b>

\* AIH normais.



## Número de consultas médicas pelo SUS segundo tipo e quadrimestre em São José dos Campos, 2020 e 2021

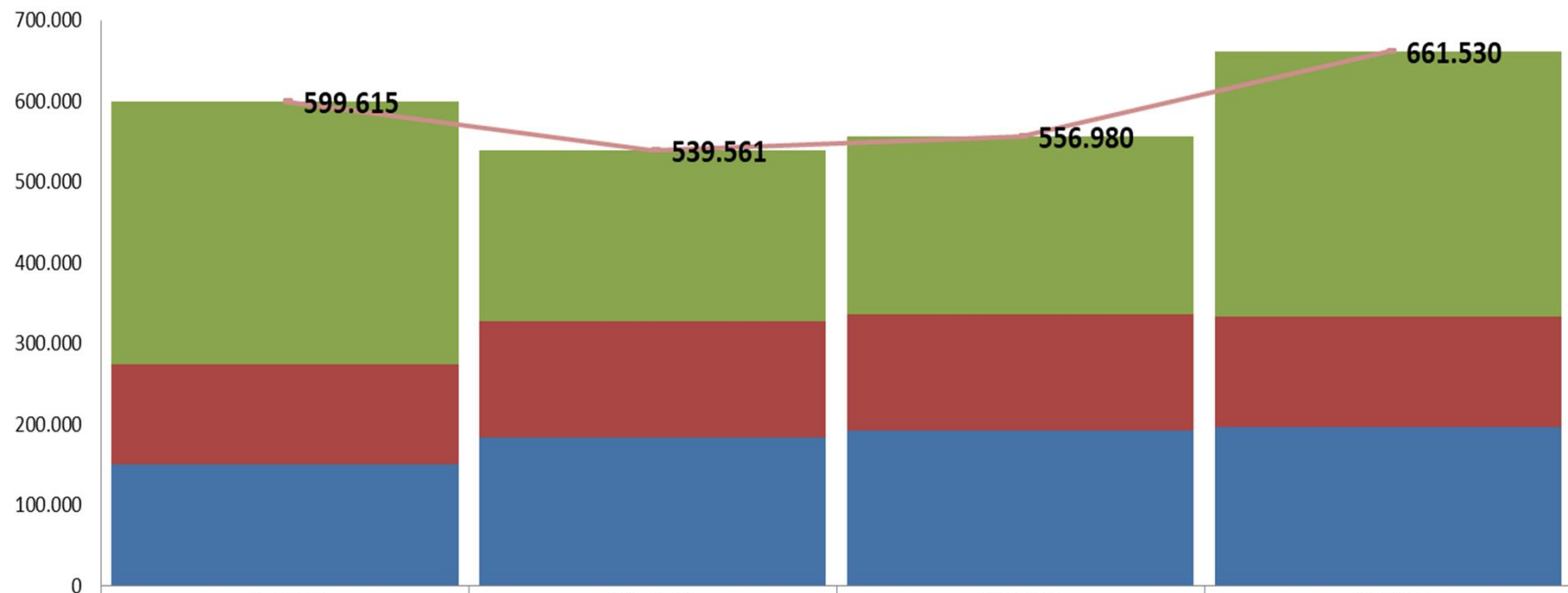

	1ºQ-2020	2ºQ-2020	3ºQ-2020	1ºQ-2021
URGÊNCIA	325.436	211.354	221.251	328.455
ESPECIALIZADA	123.168	144.936	143.565	135.775
BÁSICA	151.011	183.271	192.164	197.300
Total	599.615	539.561	556.980	661.530

Fonte: Sistema de Informações Ambulatoriais do SUS (SIA-SUS).



### Leitos SUS\* de Gestão Municipal em São José dos Campos, de dezembro de 2014 a abril de 2021

<b>Tipo de leito</b>	<b>dez/14</b>	<b>dez/15</b>	<b>dez/16</b>	<b>dez/17</b>	<b>dez/18</b>	<b>dez/19</b>	<b>dez/20</b>	<b>abr/21</b>
Cirúrgico	154	156	152	152	152	106	94	94
Clínico	129	167	168	168	177	175	163	163
Obstétrico	60	65	65	65	65	79	79	79
Pediátrico	51	51	50	50	50	46	46	46
Psiquiátrico	304	165	165	165	165	166	109	109
Crônicos	1	1	1	1	1	-	-	-
Hospital/DIA **	20	20	20	20	22	15	7	8
<b>TOTAL</b>	<b>719</b>	<b>625</b>	<b>621</b>	<b>621</b>	<b>632</b>	<b>587</b>	<b>498</b>	<b>499</b>

\* Mais 20 leitos de clínica médica na Santa Casa de São José dos Campos.

\*\* Em abril 2021 – 6 leitos CRMI e 2 leitos Crystalink-Hoftalmed.

Fonte: Cadastro Nacional de Estabelecimentos de Saúde (CNES)

Não inclui leitos complementares

Atualizado em 24/05/2021



## Produção de Atenção Básica por Grupo e Subgrupo de Procedimento

### Complexidade: Atenção Básica

Grupo/SubGrupo de Procedimento	Sistema de Informações Ambulatoriais		Variação (%) da produção entre 1º Quad. 2021 e 1º Quad. 2020
	Qtd. aprovada	Valor Aprovado em reais	
<b>01-AÇÕES DE PROMOÇÃO E PREVENÇÃO EM SAÚDE</b>	<b>83.080</b>	-	<b>-31,7</b>
..0101-Ações coletivas/individuais em saúde	83.080	-	-31,7
<b>02-PROCEDIMENTOS COM FINALIDADE DIAGNÓSTICA</b>	<b>213.399</b>	-	<b>42,2</b>
..0201-Coleta de material	137.774	-	64,5
..0202-Diagnóstico em laboratório clínico	191	-	-79,9
..0204-Diagnóstico por radiologia	494	-	100,0
..0211-Métodos diagnósticos em especialidades	97	-	59,0
..0214-Diagnóstico por teste rápido	74.843	-	14,7
<b>03-PROCEDIMENTOS CLÍNICOS</b>	<b>752.648</b>	-	<b>12,0</b>
..0301-Consultas / Atendimentos / Acompanhamentos	731.322	-	14,7
..0307-Tratamentos odontológicos	21.326	-	-37,3
..0309-Terapias especializadas	0	-	-100,0
<b>04-PROCEDIMENTOS CIRÚRGICOS</b>	<b>3.249</b>	-	<b>-82,4</b>
..0401-Peq cirurg e cirurg pele,tec subcut mucosa	1.191	-	-92,7
..0404-Cirurgia vias aéreas super,cabeça pescoço	1	-	-66,7
..0414-Cirurgia oro-facial	2.057	-	-4,2
<b>Total</b>	<b>1.052.376</b>	-	<b>9,4</b>

Fonte: Sistemas de Informações Ambulatoriais do SUS (SIA/SUS).



## Produção de Urgência e Emergência por Grupo de Procedimentos

### Caráter de atendimento: Urgência

Grupo procedimento	Sistema de Informações Ambulatoriais		Variação (%) da produção entre 1ºQ 2021 e 1ºQ 2020	Sistema de Informações Hospitalares		Variação (%) da produção entre 1ºQ 2021 e 1ºQ 2020
	Qtd. aprovada	Valor aprovado em reais		AIH Pagas	Valor total em reais	
02 Procedimentos com finalidade diagnóstica	13.209	68.233,92	23.073,7	4	10.236,80	0,0
03 Procedimentos clínicos	1.570	9.241,35	327,8	6.199	9.634.499,45	11,9
04 Procedimentos cirúrgicos	212	7.258,60	- 53,8	2.396	4.744.144,43	-0,4
05 Transplantes de órgãos, tecidos e células	-	-	0,0	11	55.330,70	83,3
<b>Total</b>	<b>14.991</b>	<b>84.733,87</b>	<b>1.597,7</b>	<b>8.610</b>	<b>14.444.211,38</b>	<b>8,2</b>

Fonte: Sistemas de Informações Ambulatoriais do SUS (SIA/SUS) e Sistema de Informações Hospitalares do SUS (SIH/SUS)



## Produção de Atenção Psicossocial por Forma de Organização

Sistema de Informações Ambulatoriais			Variação (%) entre 1ºQ 2021 e 1ºQ 2020
Forma de Organização	Qtd. aprovada	Valor Aprovado em reais	
030108 Atendimento/Acompanhamento psicossocial	20.798	29.718,72	5,6
Sistema de Informações Hospitalares			
Forma de Organização	AIH Pagas	Valor Total em reais	
030317 Tratamento dos transtornos mentais e comportamentais	444	639.069,05	- 14,3

Fonte: Sistemas de Informações Ambulatoriais do SUS (SIA/SUS)  
e Sistema de Informações Hospitalares do SUS (SIH/SUS)



## Produção de Atenção Ambulatorial Especializada e Hospitalar por Grupo de Procedimentos

Grupo de procedimento	Sistema de Informações Ambulatoriais		Variação (%) entre 1ºQ 2021 e 1ºQ 2020	Sistema de Informações Hospitalares		Variação (%) entre 1ºQ 2021 e 1ºQ 2020
	Qtd. aprovada	Valor aprovado em reais		AIH Pagas	Valor total em reais	
01 Ações de promoção e prevenção em saúde	2.840	2.681,10	-6,7	-	-	-
02 Procedimentos com finalidade diagnóstica	15.077	483.777,47	158,7	19	13.855,13	11,8
03 Procedimentos clínicos	117.846	2.384.321,11	15,2	6.336	9.742.838,10	9,2
04 Procedimentos cirúrgicos	834	26.675,37	-55,2	4.378	7.692.051,81	0,6
05 Transplantes de órgãos, tecidos e células	-	-	-	20	272.819,02	53,8
07 Órteses, próteses e materiais especiais	20.143	244.823,50	17,7	-	-	-
<b>Total</b>	<b>156.740</b>	<b>3.142.278,55</b>	<b>20,4</b>	<b>10.753</b>	<b>17.721.564,06</b>	<b>5,6</b>

Fonte: Sistemas de Informações Ambulatoriais do SUS (SIA/SUS) e Sistema de Informações Hospitalares do SUS (SIH/SUS)





## Produção de Vigilância em Saúde por Grupo de Procedimentos

### Forma de Financiamento: Vigilância em Saúde

Grupo de procedimento	Sistema de Informações Ambulatoriais		Variação entre 1ºQ 2021 e 1ºQ 2020
	Qtd. aprovada	Valor aprovado em reais	
01 Ações de promoção e prevenção em saúde	4.120	-	10,9%
02 Procedimentos com finalidade diagnóstica	15.930	-	473,2%
<b>Total</b>	<b>2.296</b>	<b>-</b>	<b>208,7%</b>

Fonte: Sistemas de Informações Ambulatoriais do SUS (SIA/SUS).



# **Indicadores da Pactuação Interfederativa de Indicadores (antigo Sispacto)**



### Relatório Detalhado do Quadrimestre Anterior 2021 (Prestação de Contas do Primeiro Quadrimestre de 2021) Pactuação Interfederativa de Indicadores (antigo Sispacto)

Nº	Indicador	Meta ano 2021	Resultado 2020	Unidade de medida	Numerador do 1º Quadrimestre de 2021	Denominador do 1º Quadrimestre de 2021	Resultado do 1º Quadrimestre 2021
1	Mortalidade prematura (de 30 a 69 anos) pelo conjunto das 4 principais DCNT (doenças do aparelho circulatório, câncer, diabetes e doenças respiratórias crônicas) <a href="#">Resultado SP 2019: 318,5.</a>	260,00	303,79	Taxa por 100 mil hab.	706	243.246	290,24
2	Proporção de óbitos de mulheres em idade fértil (10 a 49 anos) investigados.	95,00	100,00	Percentual	68	105	64,76
3	Proporção de registro de óbitos com causa básica definida <a href="#">Parâmetro SUS: 90.0%. Resultado SP 2019: 97,3%.</a>	95,00	96,83	Percentual	1.870	1.951	95,85
4	Proporção de vacinas selecionadas do Calendário Nacional de Vacinação para crianças menores de dois anos de idade - Pentavalente 3ª dose, Pneumocócica 10-valente 2ª dose, Poliomielite 3ª dose e Tríplice viral 1ª dose - com cobertura vacinal preconizada	100,00	25,00	Percentual	0	0	0,00
5	Proporção de casos de doenças de notificação compulsória imediata (DNCI) encerrados em até 60 dias após notificação.	95,00	98,00	Percentual	2.288	2.402	95,25
6	Proporção de cura dos casos novos de hanseníase diagnosticados nos anos das coortes	90,00	90,65	Percentual	9	10	90,00
7	Número de Casos Autóctones de Malária	Não se aplica	Não se aplica	Não se aplica	Não se aplica	Não se aplica	Não se aplica



### Relatório Detalhado do Quadrimestre Anterior 2021 (Prestação de Contas do Primeiro Quadrimestre de 2021) Pactuação Interfederativa de Indicadores (antigo Sispacto)

Nº	Indicador	Meta ano 2021	Resultado 2020	Unidade de medida	Numerador do 1º Quadrimestre de 2021	Denominador do 1º Quadrimestre de 2021	Resultado do 1º Quadrimestre 2021
8	Número de casos novos de sífilis congênita em menores de um ano de idade	20	49	Número	Não se aplica	Não se aplica	17
9	Número de casos novos de aids em menores de 5 anos.	0	0	Número	Não se aplica	Não se aplica	0
10	Proporção de análises realizadas em amostras de água para consumo humano quanto aos parâmetros coliformes totais, cloro residual livre e turbidez	70,00	76,70	Percentual	156	200	78,00
11	Razão de exames citopatológicos do colo do útero em mulheres de 25 a 64 anos na população residente de determinado local e a população da mesma faixa etária <b>Parâmetro SUS: &gt; 0,50. Resultado SP 2019: 0,40.</b>	0,60	0,46	Razão	11.359	17.504	0,65
12	Razão de exames de mamografia de rastreamento realizados em mulheres de 50 a 69 anos na população residente de determinado local e população da mesma faixa etária <b>Parâmetro SUS: &gt; 0,35. Resultado SP 2019: 0,33.</b>	0,46	0,40	Razão	5.435	10.144	0,54
13	Proporção de parto normal no Sistema Único de Saúde e na Saúde Suplementar <b>Parâmetro SUS: 46,0%. Resultado SP 2019: 41,2%.</b>	40,00	39,52	Percentual	1.202	2.850	42,18
14	Proporção de gravidez na adolescência entre as faixas etárias 10 a 19 anos	9,00	8,87	Percentual	266	2.850	9,33
15	Taxa de mortalidade infantil <b>Resultado SP 2019: 10,93.</b>	9,00	9,55	Taxa por mil NV	27	2.850	9,47



### Relatório Detalhado do Quadrimestre Anterior 2021 (Prestação de Contas do Primeiro Quadrimestre de 2021) Pactuação Interfederativa de Indicadores (antigo Sispacto)

Nº	Indicador	Meta ano 2021	Resultado 2020	Unidade de medida	Numerador do 1º Quadrimestre de 2021	Denominador do 1º Quadrimestre de 2021	Resultado do 1º Quadrimestre 2021
16	Número de óbitos maternos em determinado período e local de residência	1	1	Número	Não se aplica	Não se aplica	1
17	Cobertura populacional estimada pelas equipes de Atenção Básica (Ref. Dez/2020)	53,00	55,25	Percentual	223.506	401.700	55,64
18	Cobertura de acompanhamento das condicionalidades de Saúde do Programa Bolsa Família (PBF) (Primeira vigência 2021)	70,00	21,47	Percentual	4.853	33.575	14,45
19	Cobertura populacional estimada de saúde bucal na atenção básica (Ref. Nov/2020)	30,00	8,08	Percentual	4.715	58.350	8,08
21	Ações de matriciamento sistemático realizadas por CAPS com equipes de Atenção Básica	100,00	100,00	Percentual	4	4	100,00
22	Número de ciclos que atingiram mínimo de 80% de cobertura de imóveis visitados para controle vetorial da dengue (até abril de 2021)	4	4	Número	Não se aplica	Não se aplica	2
23	Proporção de preenchimento do campo ocupação nas notificações de agravos relacionados ao trabalho.	95,00	100,00	Percentual	182	182	100,00



# **Alguns outros indicadores monitorados pela Secretaria Municipal de Saúde**



### Alguns outros indicadores monitorados pela Secretaria Municipal de Saúde

Nº	Indicador	Meta ano 2021	Resultado 2020	Unidade de medida	Numerador do 1º Quadrimestre de 2021	Denominador do 1º Quadrimestre de 2021	Resultado do 1º Quadrimestre 2021
1	Média de ação coletiva de escovação dental supervisionada Parâmetro SUS: 3,0%	0,03	0,04	Percentual	0	243.246	0,00
2	Cobertura de primeira consulta odontológica programada Parâmetro SUS: 15,0%	15,00	3,30	Percentual	5.724	243.246	2,35
3	Razão de consultas de médico(a) e enfermeiro(a) por habitante Parâmetro SUS: 1,8	1,50	0,93	Razão	231.459	243.246	0,95
4	Sete e mais consultas de pré-natal Parâmetro Brasil: 85% Estado de São Paulo em 2017: 79,6%	83,00	83,59	Percentual	2.368	2.877	82,31
5	Taxa de mortalidade perinatal Estado de São Paulo em 2019: 12,19	NA	13,26	Taxa por mil NV	39	2.916	13,37
6	Taxa de prematuridade Estado de São Paulo em 2017: 11,0%.	NA	13,3	Percentual	404	2.877	14,04
8	Internações por condições sensíveis à atenção básica (ICSAB)	20,00	22,00	Percentual	803	4.362	17,00