

PAVIMENTO SUPERIOR
ESC.: 1:100

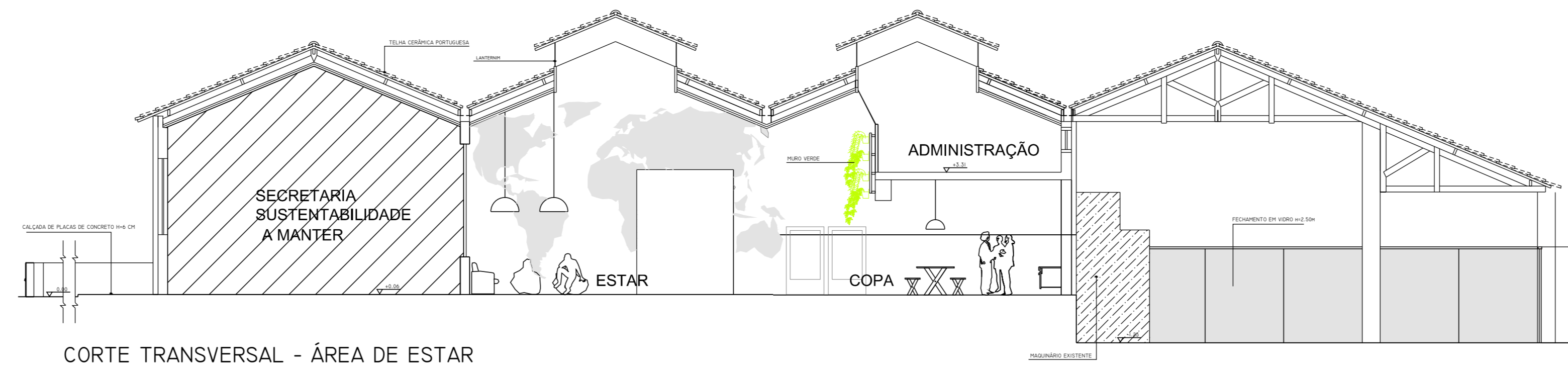

CORTE TRANSVERSAL - ÁREA DE ESTAR
ESC.: 1:100



PAVIMENTO TÉRREO
ESC.: 1:100

- COWORKING PÚBLICO - 20 POSTOS
- COWORKING EMPRESAS - 30 POSTOS
- 6 SALAS PARA EMPRESA RESIDENTE
- 3 SALAS DE REUNIÃO 6 PESSOAS
- 1 SALA DE REUNIÃO 12 PESSOAS
- ADMINISTRAÇÃO SIDE
- CENTRO DE IMPRESSÃO
- TERRAÇO / COPA
- TERRAÇO- ESPAÇO DE ESTAR E REUNIÕES
- ESTAÇÃO DE TRABALHO PROPOSTA - 1,20 x 0,70m

REFERÊNCIAS VISUAIS



DIVISÓRIA STICK



PLATAFORMA PNE - PARA DESNIVEL MENOR QUE 1 METRO PARA DESNIVEL ATÉ 4 METROS

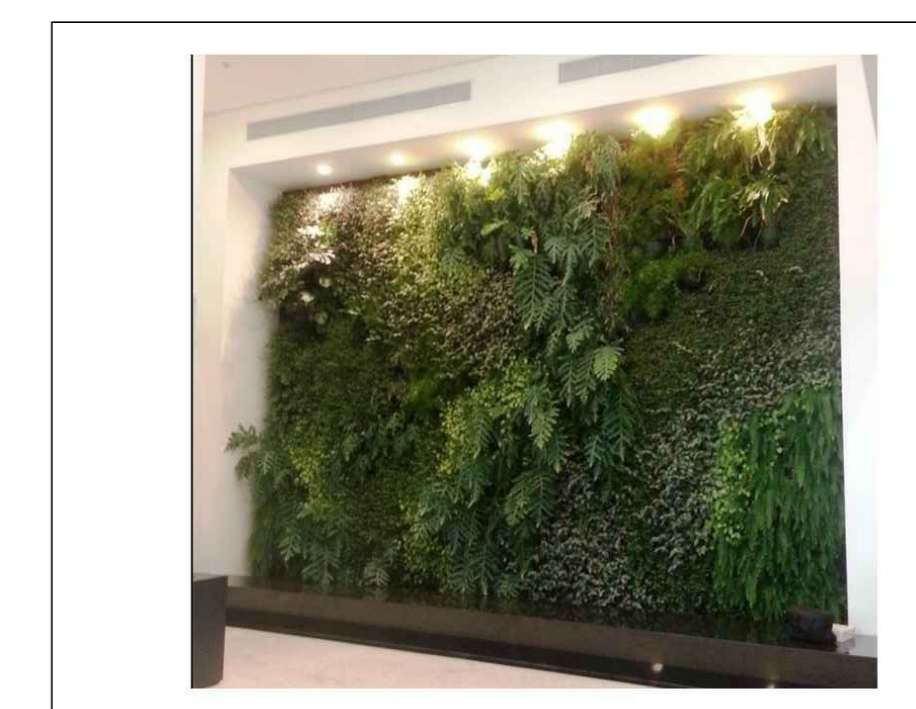

PAREDE VERDE

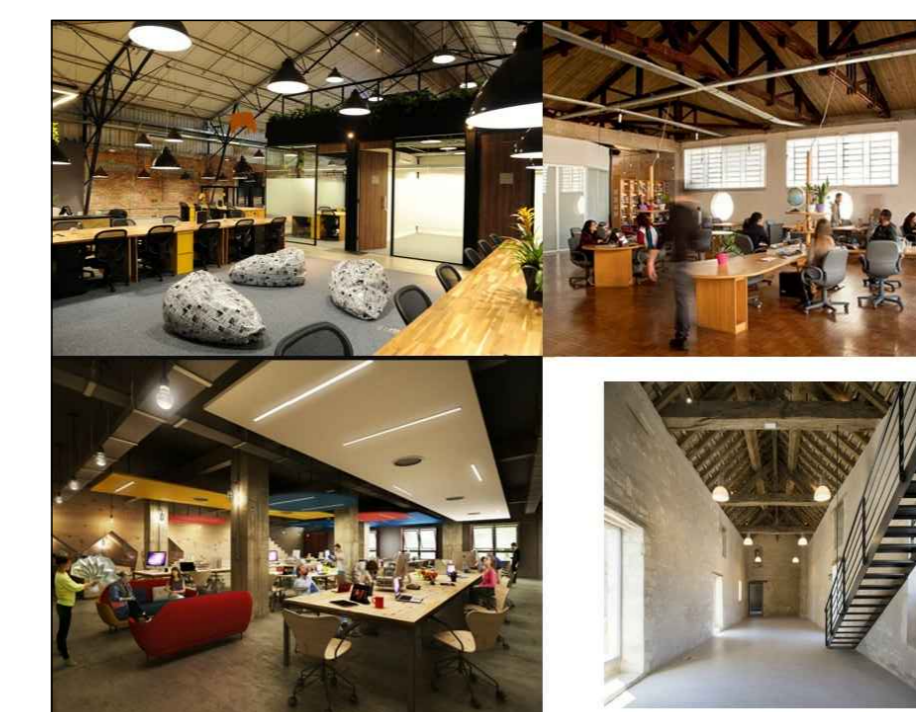

ESPAÇOS COWORKING

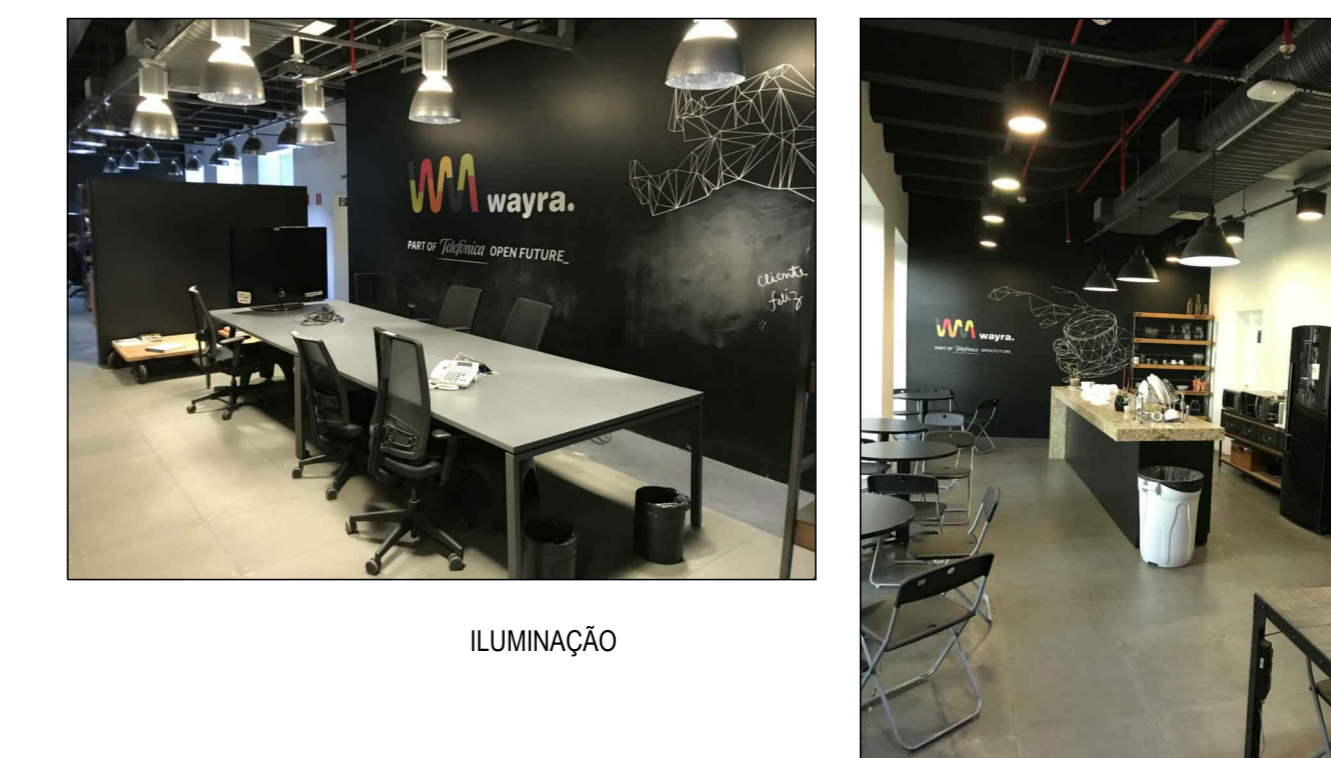

ILUMINAÇÃO

QUANTATIVO DE MOBILIÁRIO

	NÚMERO DE UNIDADES	DESCRIÇÃO
	5	ESTAÇÃO TRABALHO 6 LUGARES 3,60 X 1,20m
	5	ESTAÇÃO TRABALHO 4 LUGARES 2,20 X 1,20m
	38	MESA ESTAÇÃO TRABALHO 0,70 X 1,20m
	90	CADEIRA DE RODIZIO
	03	MESA DE MADEIRA 3,00 x 1,20m COM BANCOS
	01	MESA DE MADEIRA 2,00 x 1,00m COM BANCOS
	01	BALCÃO RECEPÇÃO
	02	POLTRONA EM COURO
	01	SOFÁ - 2,00m LARGURA EM COURO
	04	PUFE EM COURO
	04	MESA DE COPA Ø1,20m
	16	CADEIRA COPA
	01	MESA REUNIÃO 12 LUGARES 4,00 x 1,20m
	03	MESA REUNIÃO 06 LUGARES 1,80 x 1,20m
	30	CADEIRA REUNIÃO
	04	BANCO MADEIRA 1,60 x 0,50m
	04	PAINEL DIVISÓRIA MODELO "STICK" 1,60 x 0,40m - ALTURA 1,70m

SECRETARIA DE URBANISMO E SUSTENTABILIDADE DIRETORIA DE PROJETOS URBANÍSTICOS DIVISÃO DE PROJETOS ESPECIAIS		Orçamento:			
TÍTULO:	Projeto Startup Casa do Café	ESCALA:	1:100	Data:	29/08/2017
PRONCHA:	Lay Out - Mobiliário	EQUIPE:	Arq. Isabela Janson, Arq. Lígia Torquato	CHEFE DE DIVISÃO:	
DESENHO:	Arq. Isabela Janson	REVISÃO:	01	DATA REVISÃO:	21/09/2017
SECRETÁRIO:	Marcelo Manara	PREFERIDO:	Felício Ramulth	Fólio:	01